

SINDROME DOLOROSO ABDOMINAL Y DIARREAS

MSc. Dr. Roberto Rafael Pérez Moreno
Profesor Auxiliar

Especialista de II Grado en Medicina Interna
1ra parte

Preguntas de Control

- ¿ Mencione cinco etiologias de la Insuficiencia Cardiaca?
- ¿Concepto de Insuficiencia Cardiaca?
- ¿Mencione tres manifestaciones clinicas de la Disfuncion Diastolica?

SINDROME DOLOROSO ABDOMINAL

- Objetivos
- 1. Definir el Concepto de Dolor Abdominal
- 2. Describir la Semiogenesis y la Semiografia del Dolor abdominal

SINDROME DOLOROSO ABDOMINAL

- Sumario
- Concepto
- Semiogenesis
- Semiografía

- Epigástrico
- No epigástrico



- Regional
- Skeletal
- Digestive
- Circulatory
- Nervous
- Muscular
- Reproductive
- Respiratory
- Urinary
- Lymphatic
- Endocrine

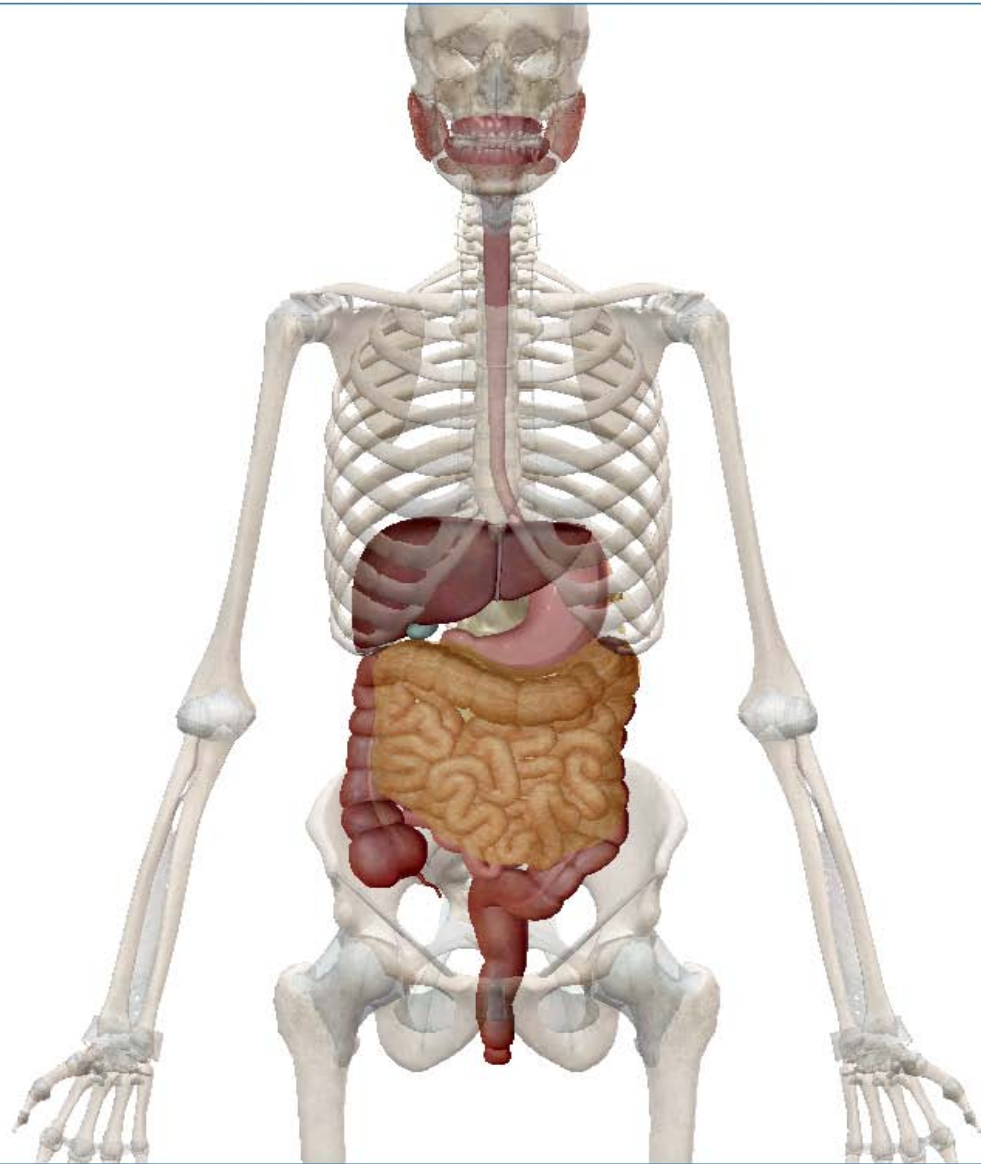
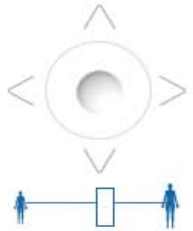

16. Stomach Cross Section

Multiple Select On

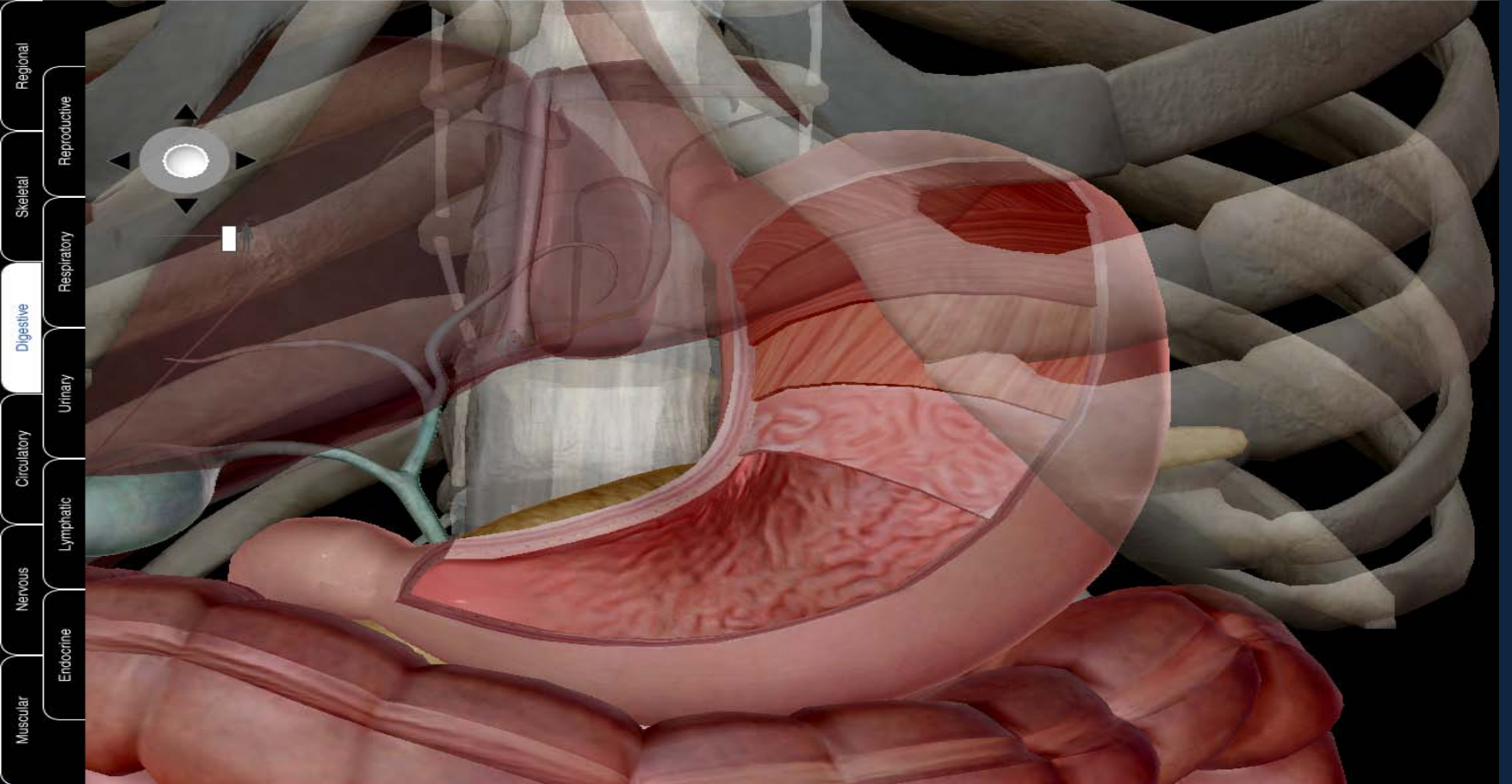

- Regional
- Skeletal
- Digestive
- Respiratory
- Urinary
- Circulatory
- Lymphatic
- Nervous
- Endocrine
- Muscular

My Views



Concepto

- manifestación **subjetiva**, siempre desagradable, más o menos intensa, desde solo una sensación penosa hasta a veces
- algo **desesperante**, percibida por el enfermo en cualquier sitio del abdomen.

Semiogenesis

- 1. Una espina irritativa o factor de estímulo.
- 2. Un sistema local receptor.
- 3. Vías nerviosas para alcanzar las zonas receptoras centrales (tálamo, corteza cerebral posrolándica).

- Estomago
 - Duodeno
 - Otras vísceras
 - abdominales
- 
- Vago

Nervios esplácnicos Simpático

Hipocondrio Derecho	Epigastrio	Hipocondrio Izquierdo
	Mesogastrio R. umbilical	
Flanco Derecho		Flanco Izquierdo
Fosa Iliaca derecha	Hipogastrio	Fosa Iliaca Izquierda



- Muscular
- Endocrine
- Nervous
- Lymphatic
- Circulatory
- Digestive
- Respiratory
- Skeletal
- Reproductive
- Regional

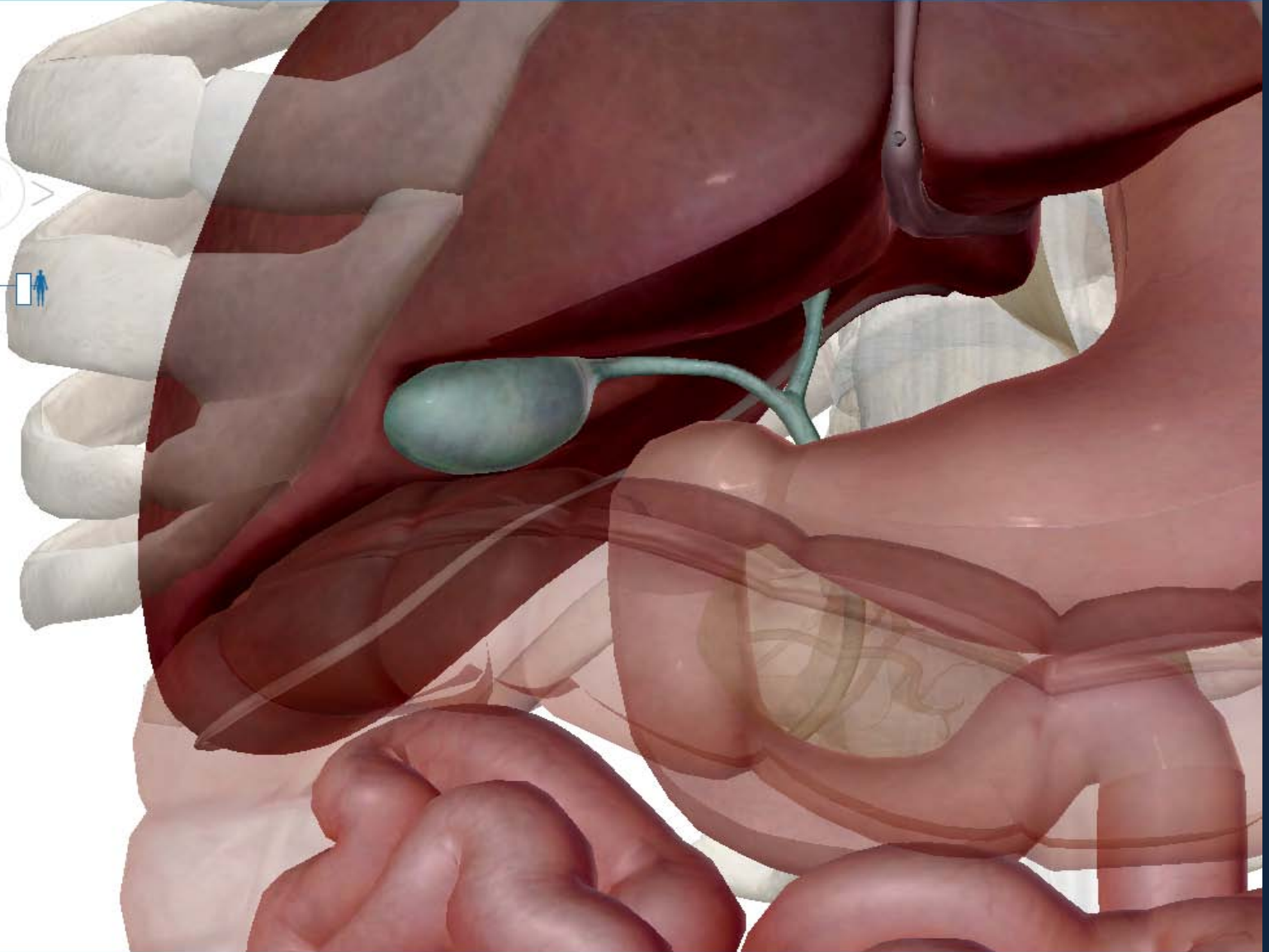
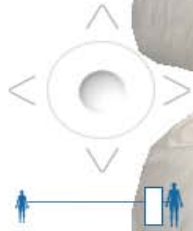

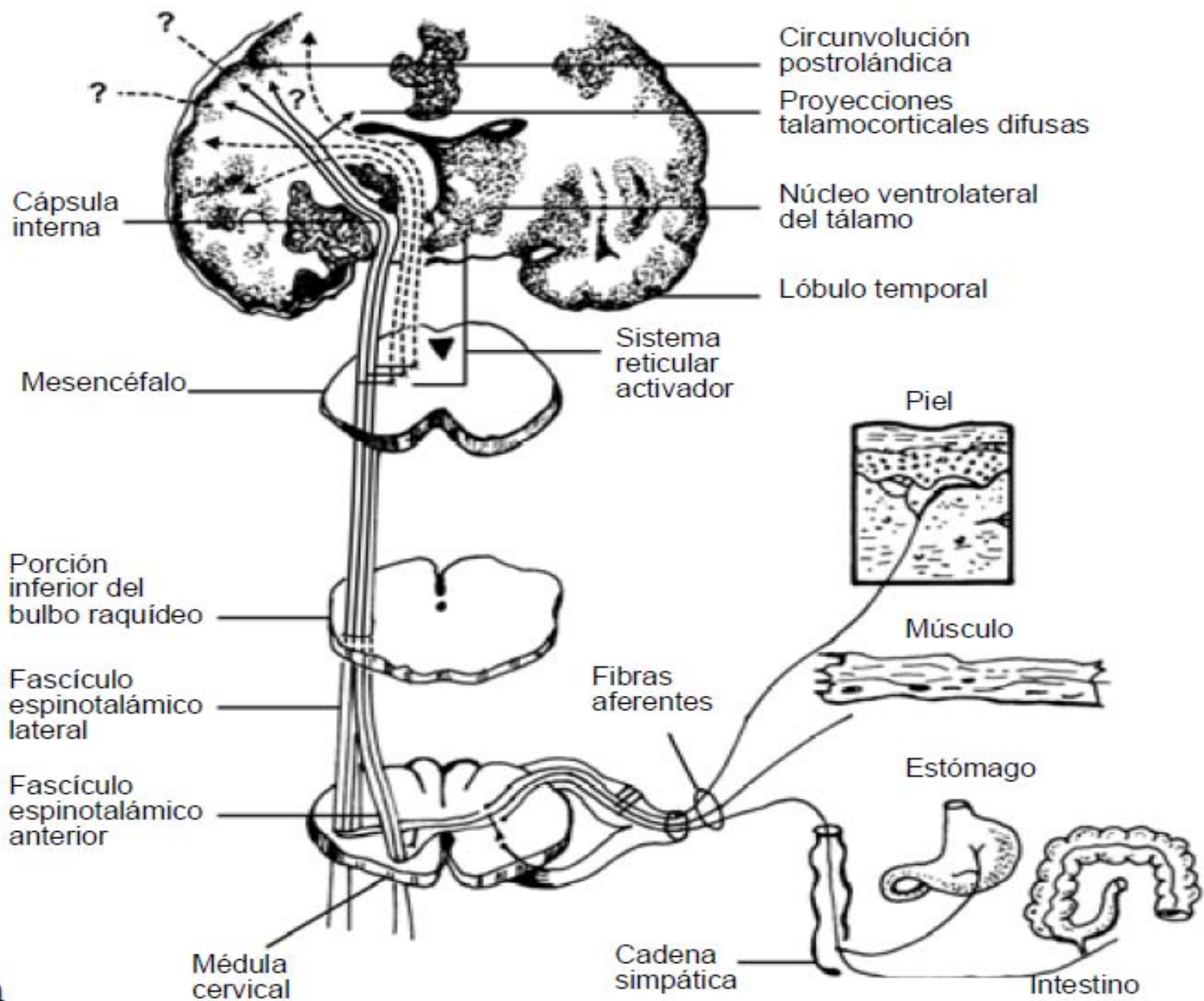

- Regional
- Skeletal
- Reproductive
- Respiratory
- Digestive
- Urinary
- Circulatory
- Lymphatic
- Nervous
- Endocrine
- Muscular

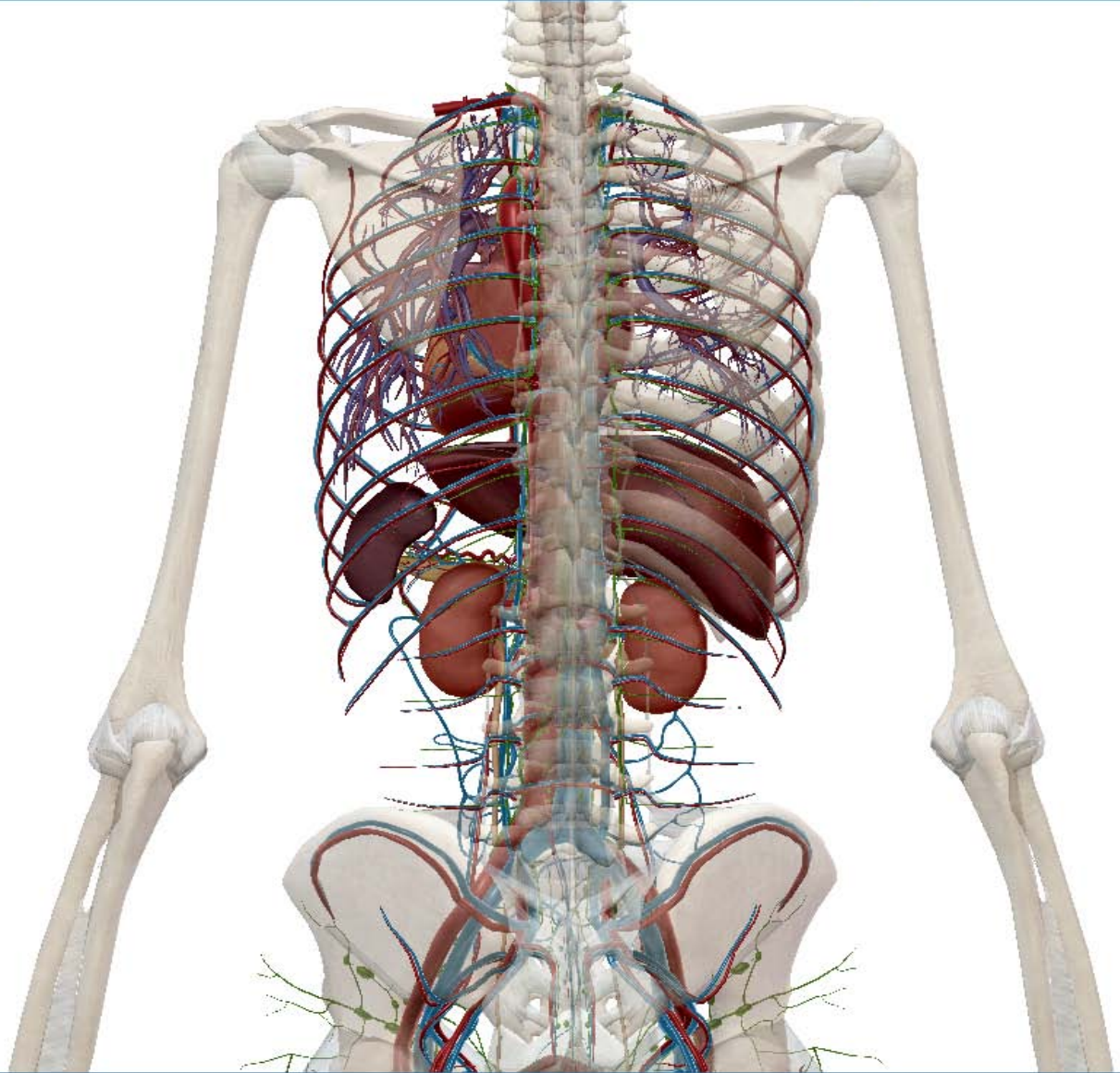
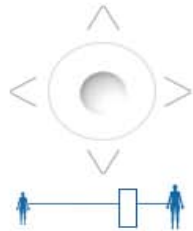

Características semiográficas del dolor abdominal

- 1. Localización
- 2. Irrradiación
- 3. Periodicidad
- 4. Ritmo u horario
- 5. Intensidad
- 6. Calidad o carácter

- 7. Modo de comienzo
- 8. Modo de calmarse
- 9. Variación según cambios de posición
- 10. Síntomas asociados
- 11. Curso

22. Pancreas Cross Section

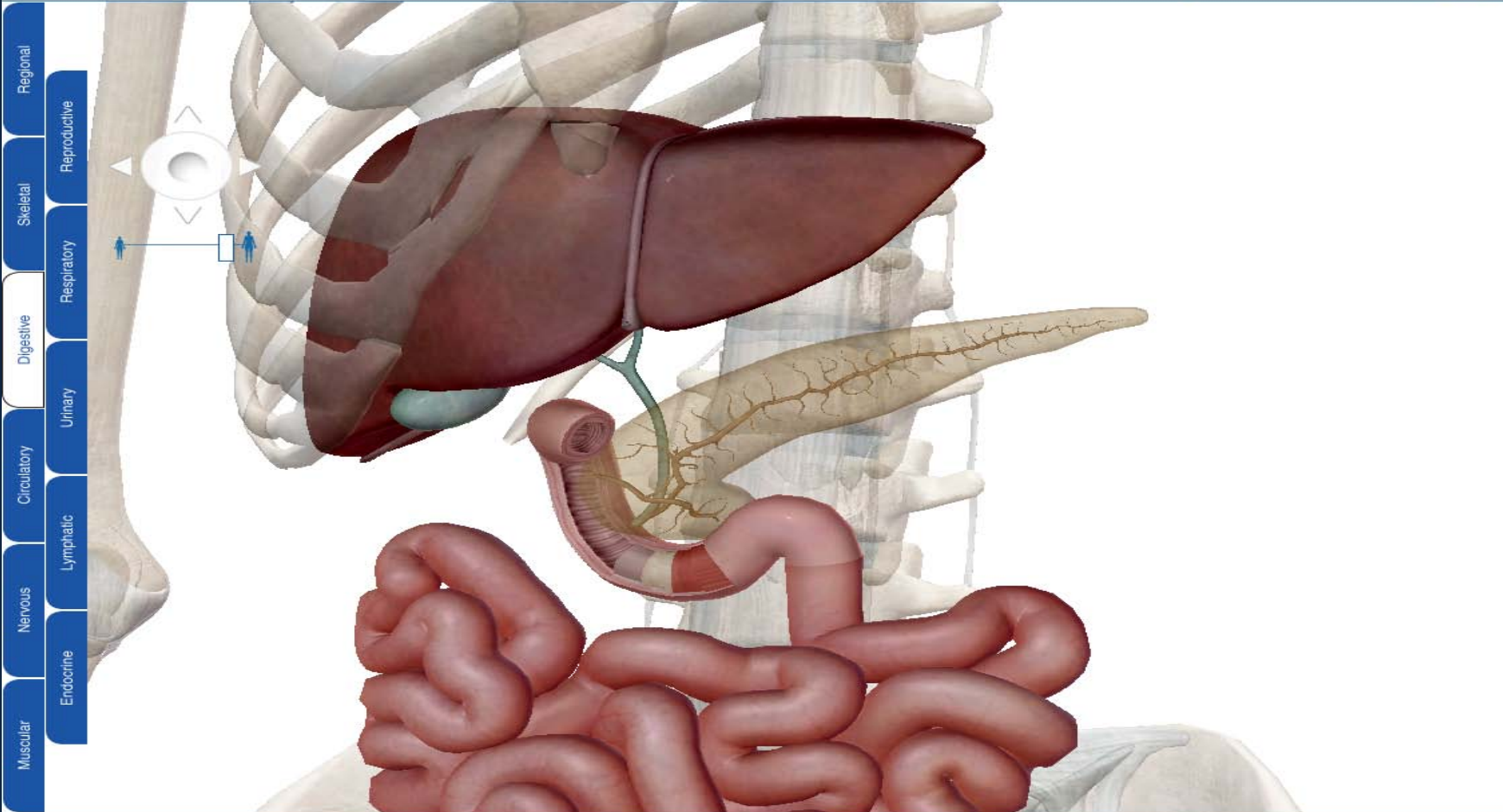

- Regional
- Skeletal
- Reproductive
- Respiratory
- Digestive
- Urinary
- Circulatory
- Lymphatic
- Nervous
- Endocrine
- Muscular

Localización

- Epigástrico: xifoides al ombligo
- alto, mediano, bajo

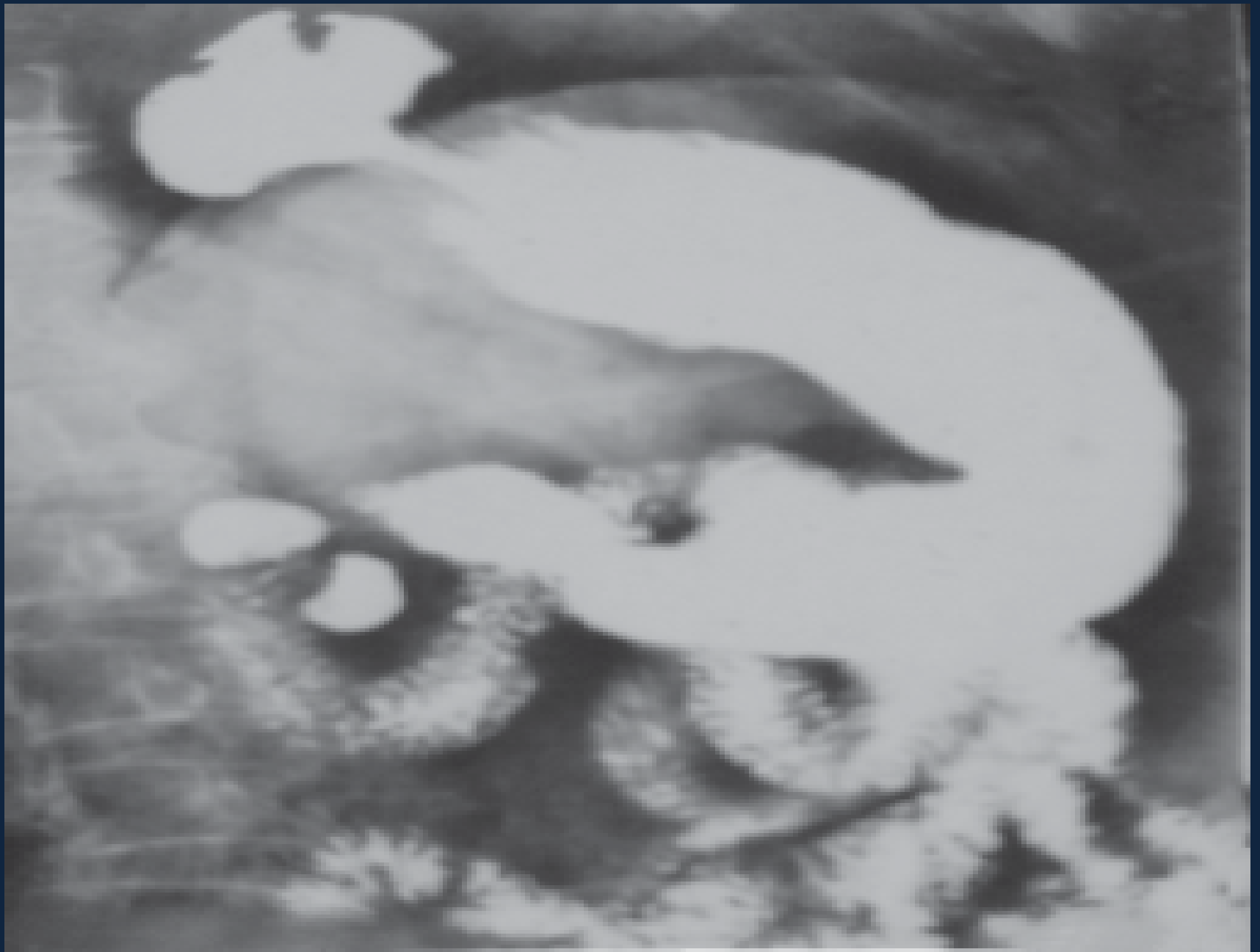

Irrradiación del dolor epigástrico

- *Hacia arriba*
- *Hacia la izquierda*
- *Hacia la derecha.*
- *Hacia abajo*
- *Hacia detrás*

Fin de la 1ra parte