

METABOLISMO DE LOS GLÚCIDOS

TEMA. REGULACIÓN DEL METABOLISMO

“EL METABOLISMO DE LOS GLÚCIDOS”.

SUMARIO:

- **Digestión de los glúcidos. Transporte de los monosacáridos.**
- **Fosforilación inicial de las hexosas.**
- **Metabolismo del glucógeno. Características. Regulación.**

OBJETIVOS

- 1. Citar los principales glúcidos de la dieta**
- 2. Expresar la importancia de la fosforilación inicial de la glucosa**
- 3. Mencionar las principales enzimas reguladoras de la glucogénesis y la glucógenolisis**
- 4. Expresar el significado biológico del glucógeno hepático y muscular**

MOTIVACIÓN

¿POR QUÉ ES POSIBLE QUE EL ORGANISMO MANTENGA LOS NIVELES DE GLUCEMIA DENTRO DEL RANGO NORMAL AÚN CUANDO ESTAMOS SIN COMER DURANTE VARIAS HORAS?

PAPEL DEL METABOLISMO DE LOS GLUCIDOS EN LA REGULACIÓN DE LA GLUCEMIA.

PROCESOS QUE APORTAN GLUCOSA A LA SANGRE

DIGESTIÓN Y ABSORCIÓN

GLUCOGENOLISIS

GLUCONEOGENESIS

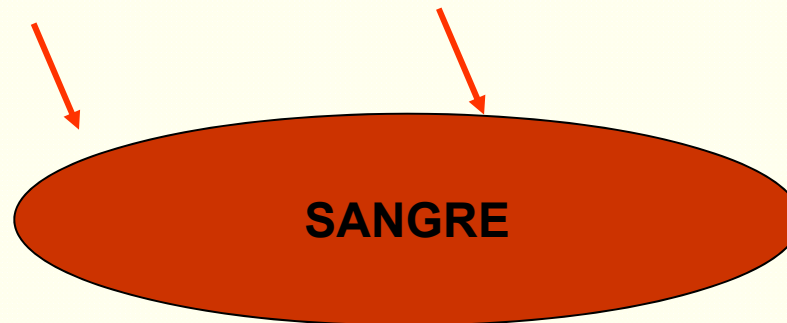

SANGRE

GLUCOGENESIS

GLUCOLISIS

CICLO DE LAS PENTOSAS

PROCESOS QUE SUSTRAEN GLUCOSA DE LA SANGRE

INVARIANTES PARA EL ESTUDIO DE LA DIGESTIÓN

- **NOMBRE DEL SUSTRATO:** Macromolécula a degradar.
- **LOCALIZACIÓN:** lugares donde ocurre el proceso degradativo.
- **ENZIMAS DIGESTIVAS.**
- **PRODUCTOS FINALES.**
- **ABSORCIÓN**

Principales glúcidos de la dieta

Polisacárido
Glúcido complejo

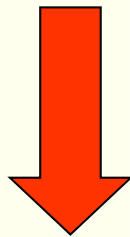

Almidón

Disacáridos
Azúcares simples

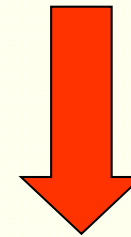

Lactosa
Sacarosa

Celulosa- *Glúcidos no digeribles*

Digestión y entrada de glucosa a los tejidos

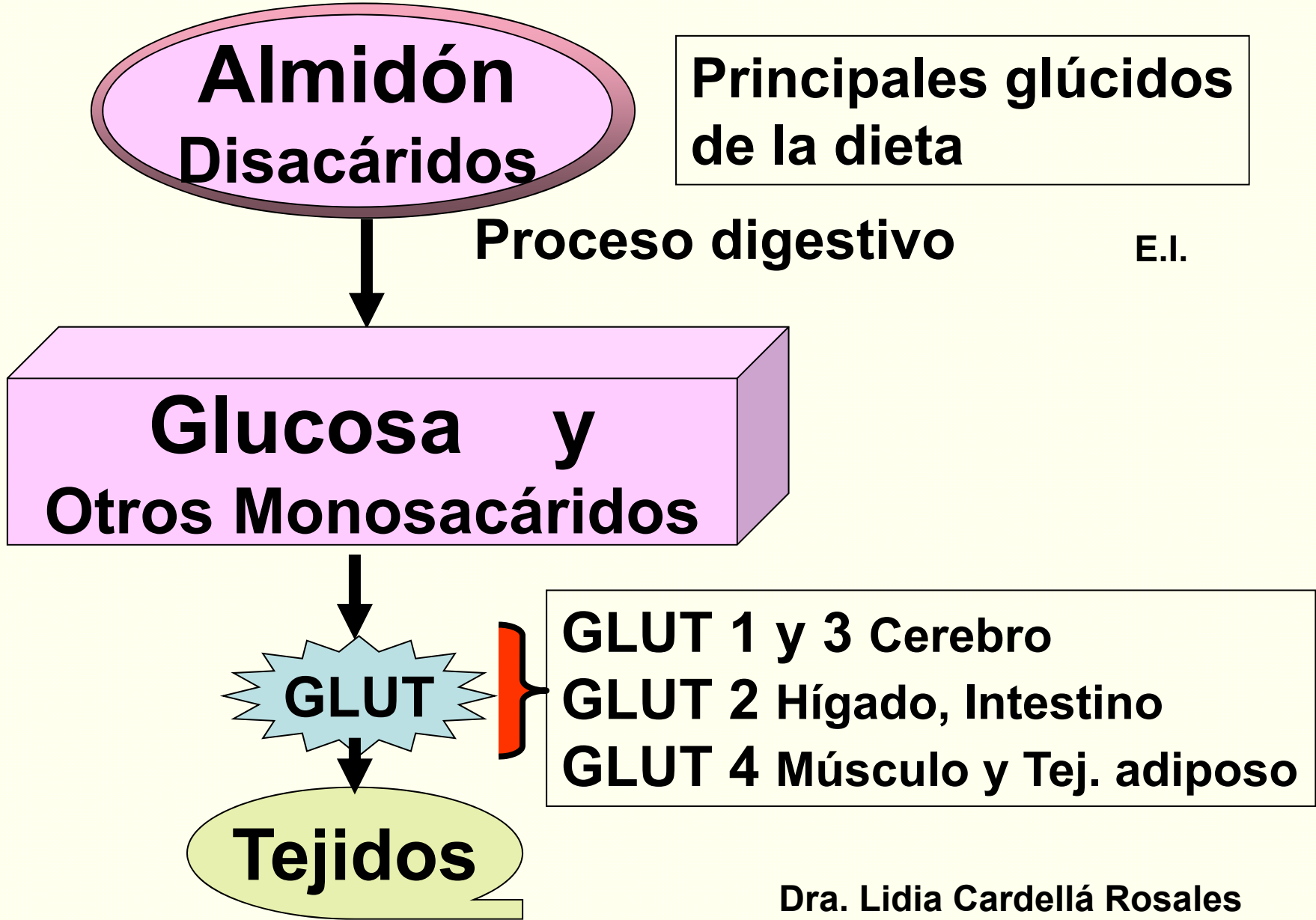

Fosforilación inicial

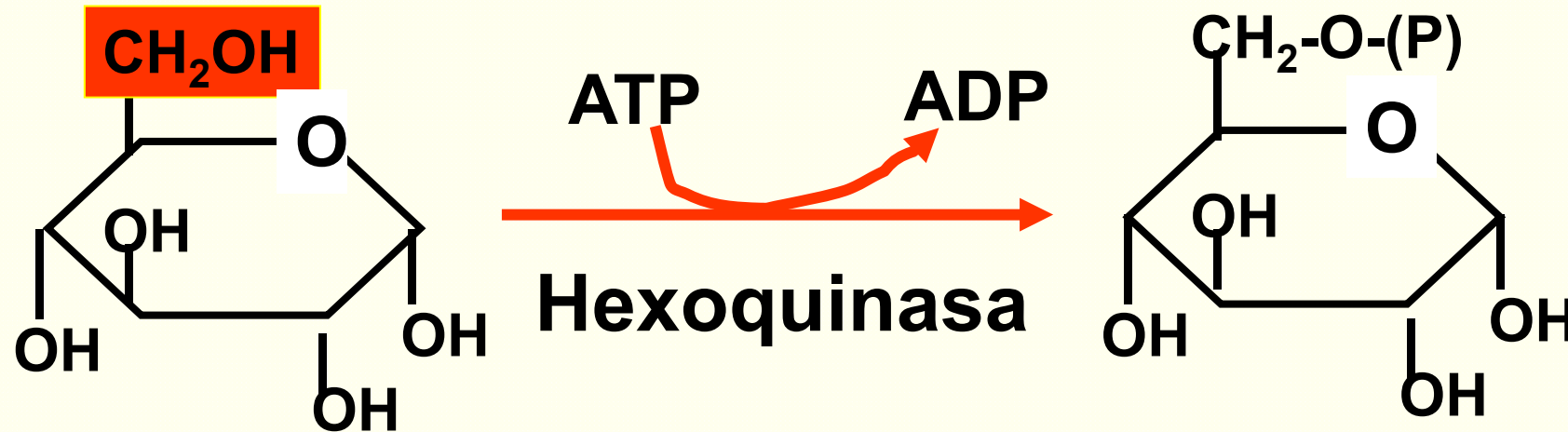

Comparar hexoquinasa 1 cerebral con la IV (glucoquinasa) hepática en cuanto a localización tisular, K_m para la glucosa, regulación. Pag. 715-716 Tomo III y Pág. 137 de Bioquímica Humana.

La glucosa-6-fosfato y otros derivados fosforilados

- Más activos metabólicamente**
- Sustratos de las enzimas**
- Mayor potencial energético**
- No pueden salir de la célula**

Destinos metabólicos de la Glucosa-6-fosfato

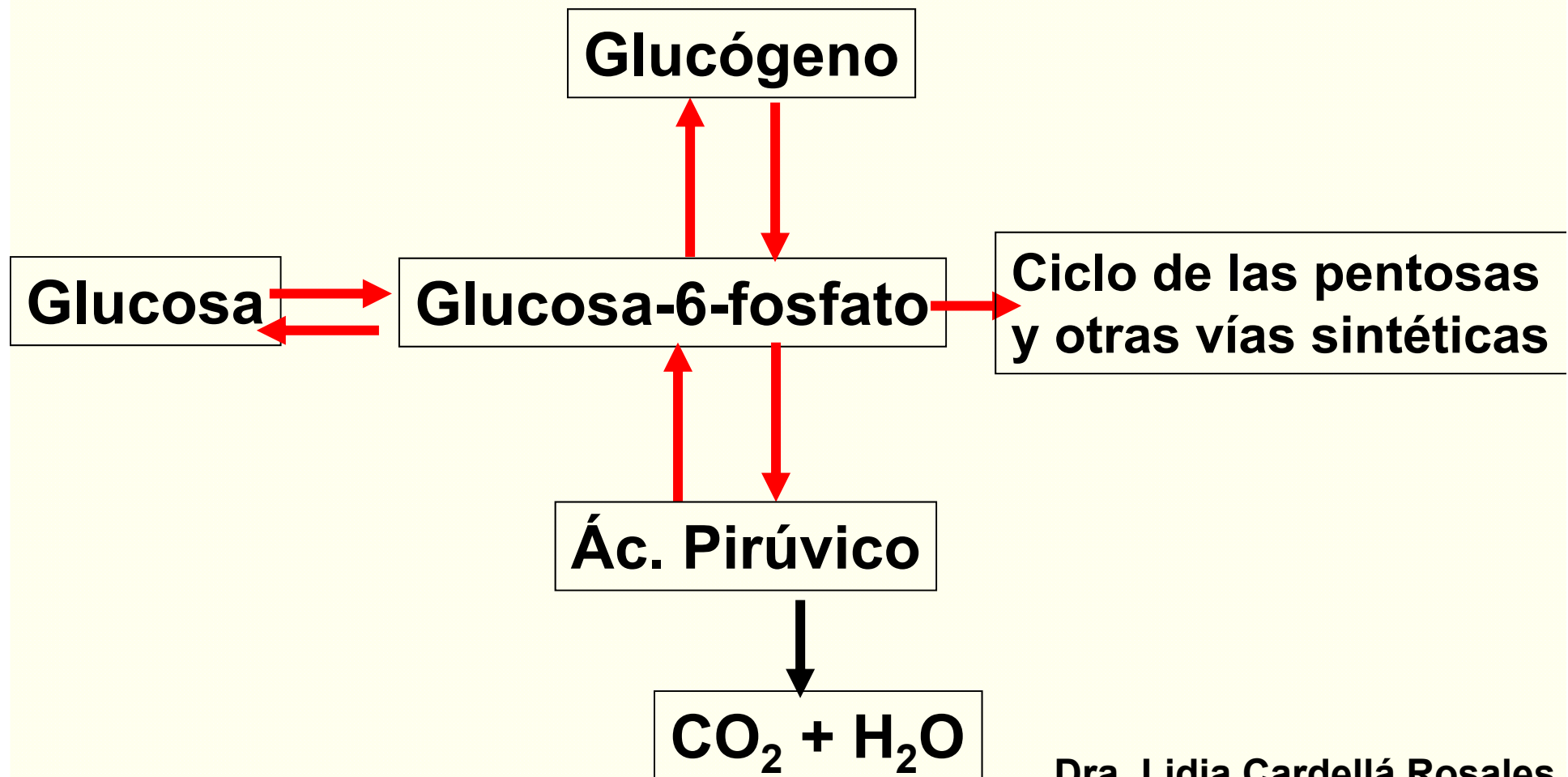

INVARIANTES O ALGORITMOS PARA EL ESTUDIO DE LOS PROCESOS METABÓLICOS

- 1. NOMBRE DEL PROCESO**
- 2. DEFINICIÓN DEL PROCESO. IMPORTANCIA BIOLÓGICA**
- 3. LOCALIZACIÓN DEL PROCESO: Tisular y celular**
- 4. SUSTRATO O PRECURSOR**
- 5. PRODUCTOS FINALES**
- 6. ETAPAS O PROCESOS**
- 7. TIPO DE SECUENCIA: Ciclo o vía (Abierta o cerrada)**

Prof. Ileana Rodríguez

INVARIANTES (CONTINUACIÓN)

7. TIPO DE PROCESO: Anabólico o Catabólico

8. ESTADO ENERGÉTICO: Exergónico y endergónico

9. REVERSIBILIDAD

**10. REGULACIÓN: Principal enzima reguladora.
Mecanismos de regulación**

11. CONTROL HORMONAL (GLUCAGON, INSULINA)

12. CONDICIONES METABOLICAS QUE LO FAVORECEN

13. INTERRELACIONES

14. OTRAS CARACTERÍSTICAS

Metabolismo del glucógeno

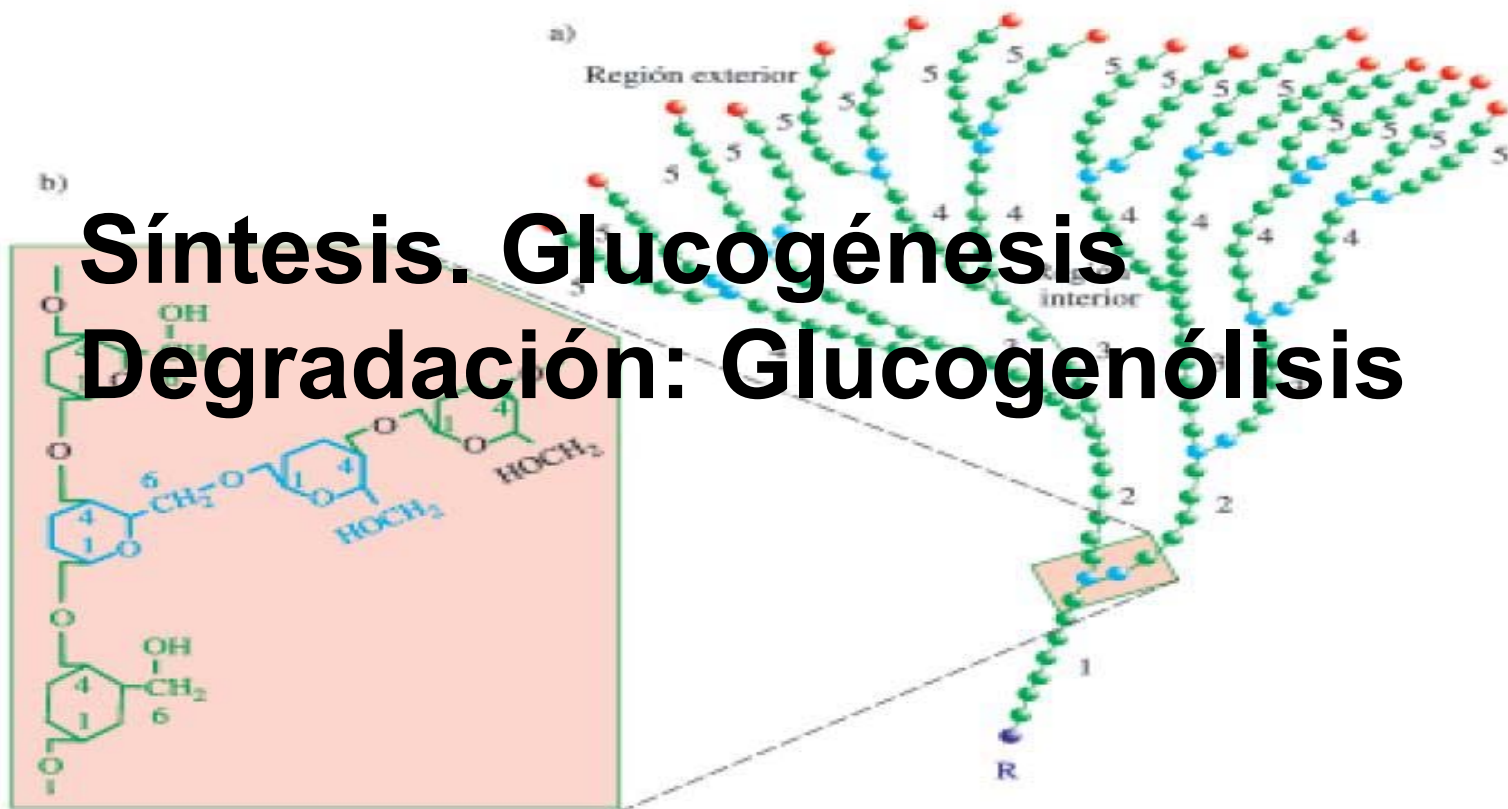

Indague por las ventajas del almacenamiento de energía en forma de glucógeno

Bioquímica Médica Tomo III,
páginas 721-722

Dra. Lidia Cardellá Rosales

CARACTERÍSTICAS GENERALES

NOMBRE DEL PROCESO: GLUCOGÉNESIS

DEFINICIÓN: SÍNTESIS DE GLUCÓGENO

LOCALIZACIÓN: CITOPLASMA. TEJ. HEPÁTICO Y MUSCULAR

PRECURSOR ACTIVO: UDP-GLUCOSA

PRODUCTO FINAL: GLUCÓGENO

TIPO DE SECUENCIA: ABIERTA

TIPO DE PROCESO: ANABÓLICO

ESTADO ENERGÉTICO: ENDERGÓNICO

REVERSIBILIDAD: No

Prof. Ileana Rodríguez

CONTINUACIÓN GLUCOGÉNESIS

ENZIMAS: GLUCÓGENO SINTETASA Y RAMIFICANTE

REGULACIÓN: Enz. reguladora G. SINTETASA

Mecanismo: ALOSTÉRICO Y COVALENTE

**INTERRELACIONES: Con el Metabolismo Glucídico,
Lipídico y de Compuestos Nitrogenados.**

**IMPORTANCIA BIOLÓGICA: Se sintetiza un compuesto que
es una reserva energética**

**OTRAS CARACTERÍSTICAS: PRIMER PROTEÍNA GLICOSILADA
(GLUCOGENINA), cambios graduales**

Prof. Ileana Rodríguez

Formación del precursor activo

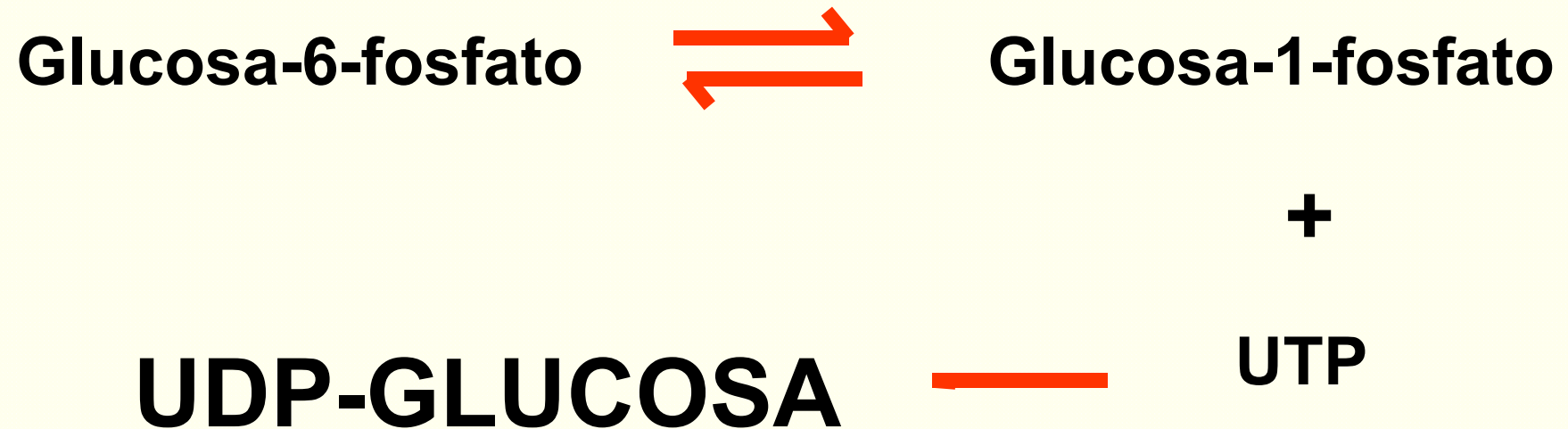

Formación del precursor activo

Reacción de la fosfoglucomutasa

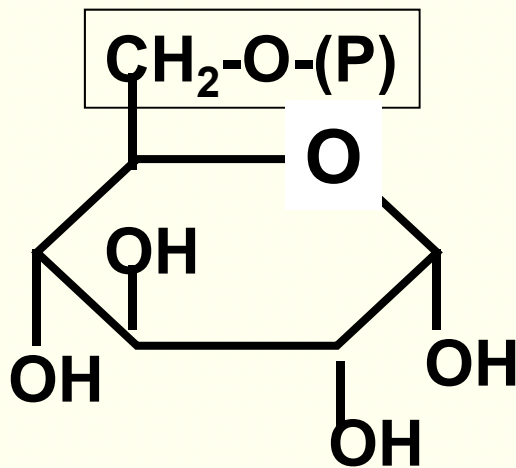

Glucosa-6-fosfato

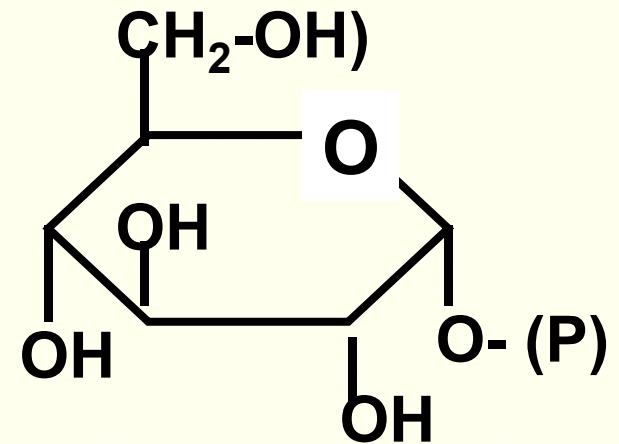
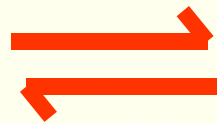

Glucosa-1-fosfato

UTP + glucosa-1-fosfato \longrightarrow

UDP-glucosa + (P)~(P)

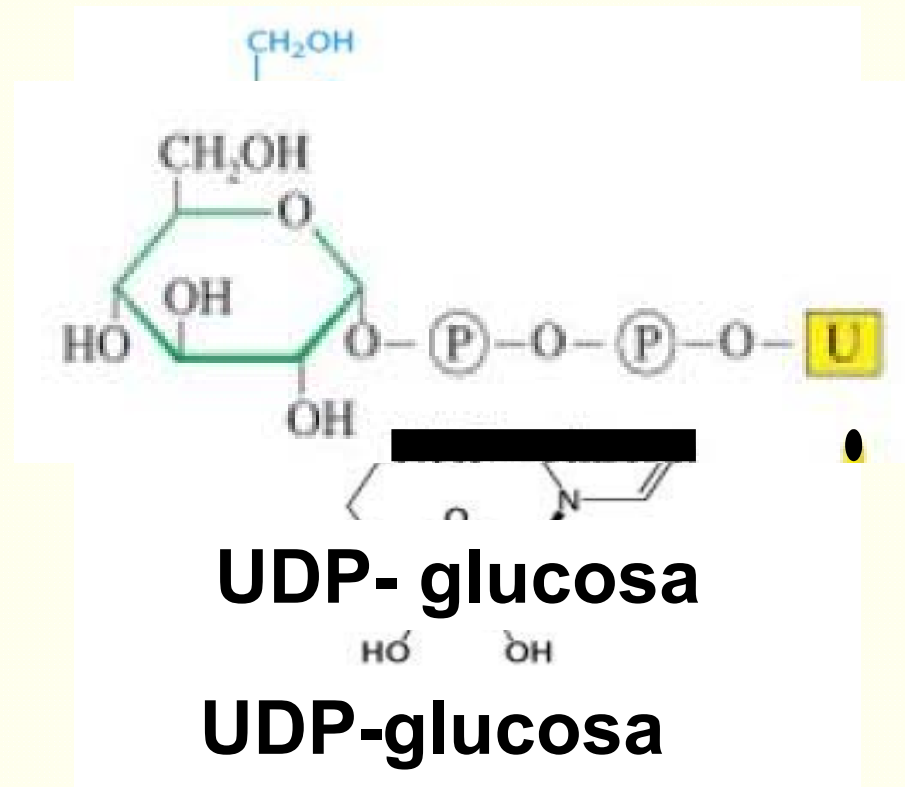

Enzima UTP glucosa uridil transferasa

Dra. Lidia Cardellá Rosales

LA PROTEÍNA GLUCOGENINA EN LA SÍNTESIS DE GLUCÓGENO



Cadena preexistente



Glucogenina

Iniciación

Interviene la proteína glucogenina, una proteína dimérica. Cada subunidad añade \approx 8 residuos de glucosa a la tirosina 194 de la otra subunidad. La acción catalítica es de glucosil transferasa.

La UDP-glucosa aporta la glucosa.

La glucogenina con este oligosacárido unido constituye el primer.

A partir de esta cadena oligosacárica ya puede actuar la glucógeno sintasa en la etapa de elongación.

Esquema síntesis de glucógeno

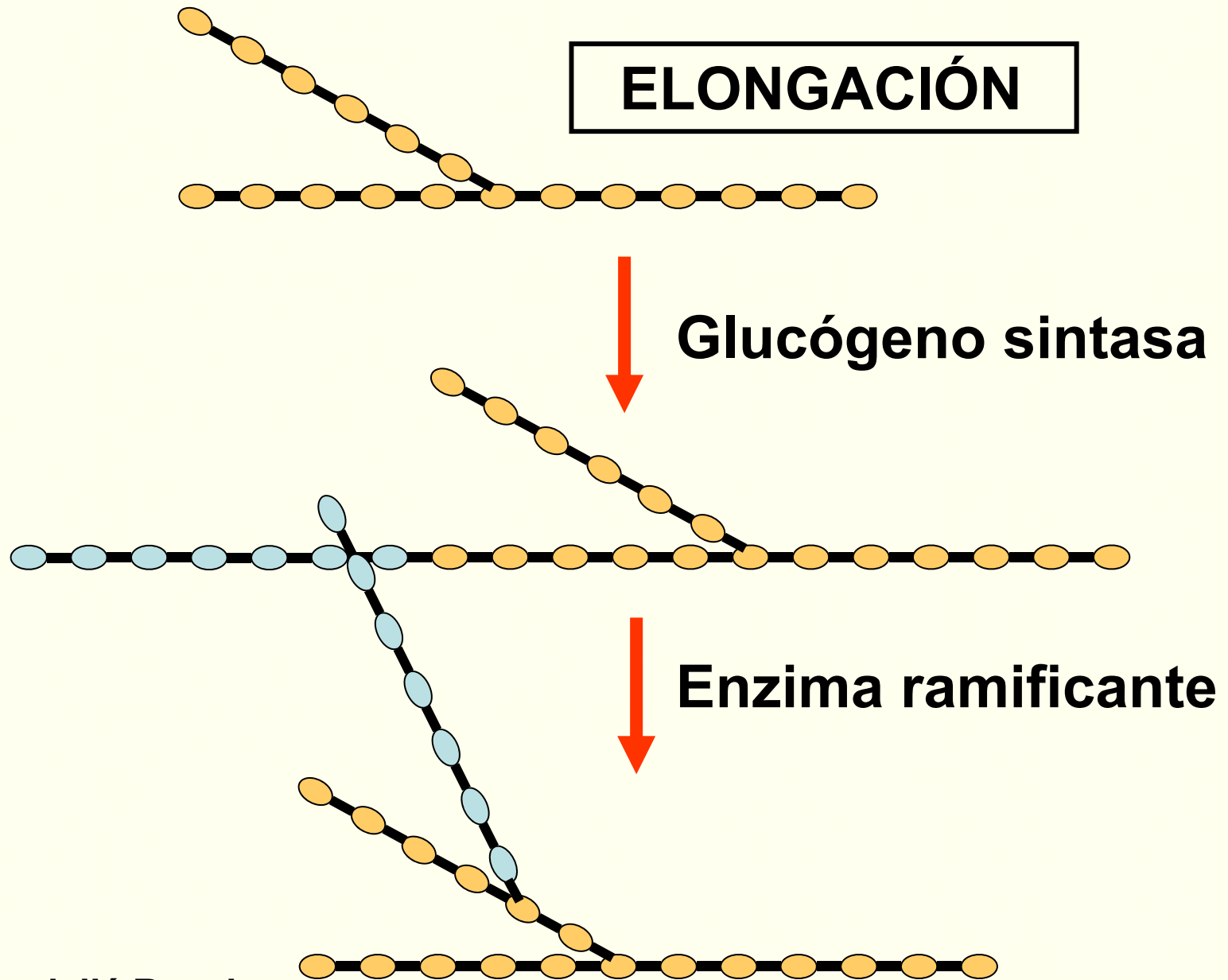

GLUCOGÉNESIS

ELONGACIÓN

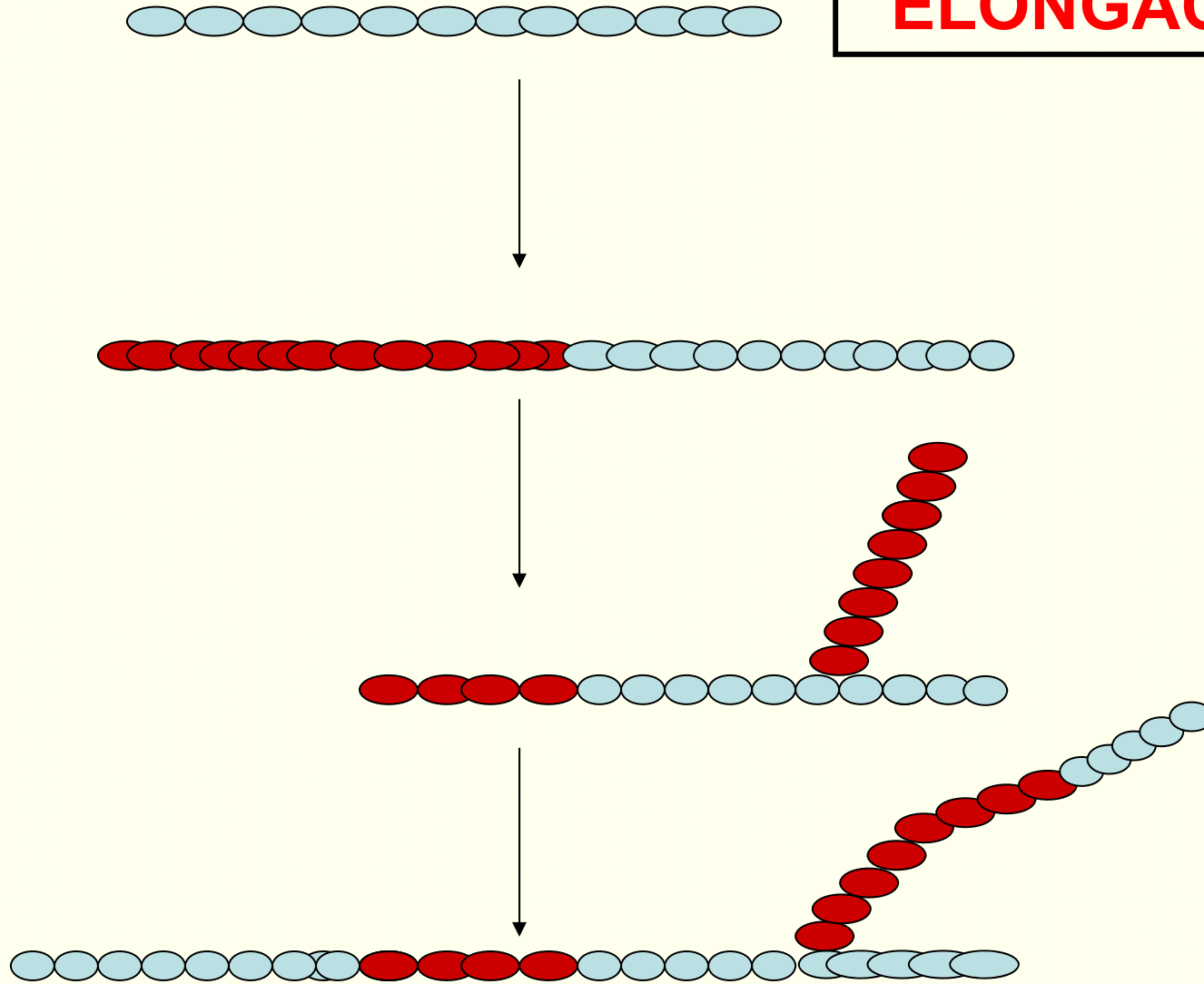

Prof. Ileana Rodríguez

CARACTERÍSTICAS GENERALES

NOMBRE DEL PROCESO: GLUCOGENOLISIS

DEFINICIÓN: DEGRADACIÓN DE GLUCÓGENO

**LOCALIZACIÓN DEL PROCESO: CITOSOL. TEJ. HEPÁTICO
Y MUSCULAR**

SUSTRATO: GLUCÓGENO

PRODUCTOS FINALES: GLUCOSA-6-P  GLUCOSA

TIPÒ DE SECUENCIA: VÍA (ABIERTA)

TIPO DE PROCESO: ANABÓLICO

ESTADO ENERGÉTICO: EXERGÓNICO

REVERSIBILIDAD: NO

Prof. Ileana Rodríguez

CONTINUACIÓN GLUCOGENOLISIS

ENZIMAS: GLUCÓGENO FOSFORILASA Y DESRAMIFICANTE

REGULACIÓN: Enz. reguladora G. FOSFORILASA

Mecanismo: ALOSTÉRICO Y COVALENTE

INTERRELACIONES: CON EL METABOLISMO GLUCÍDICO, LIPÍDICO Y DE COMPUESTOS NITROGENADOS.

IMPORTANCIA BIOLÓGICA: Se degrada un compuesto que es una reserva energética, por tanto, es fuente de energía.

OTRAS CARACTERÍSTICAS: CAMBIOS GRADUALES

Prof. Ileana Rodríguez

Esquema de la degradación del glucógeno

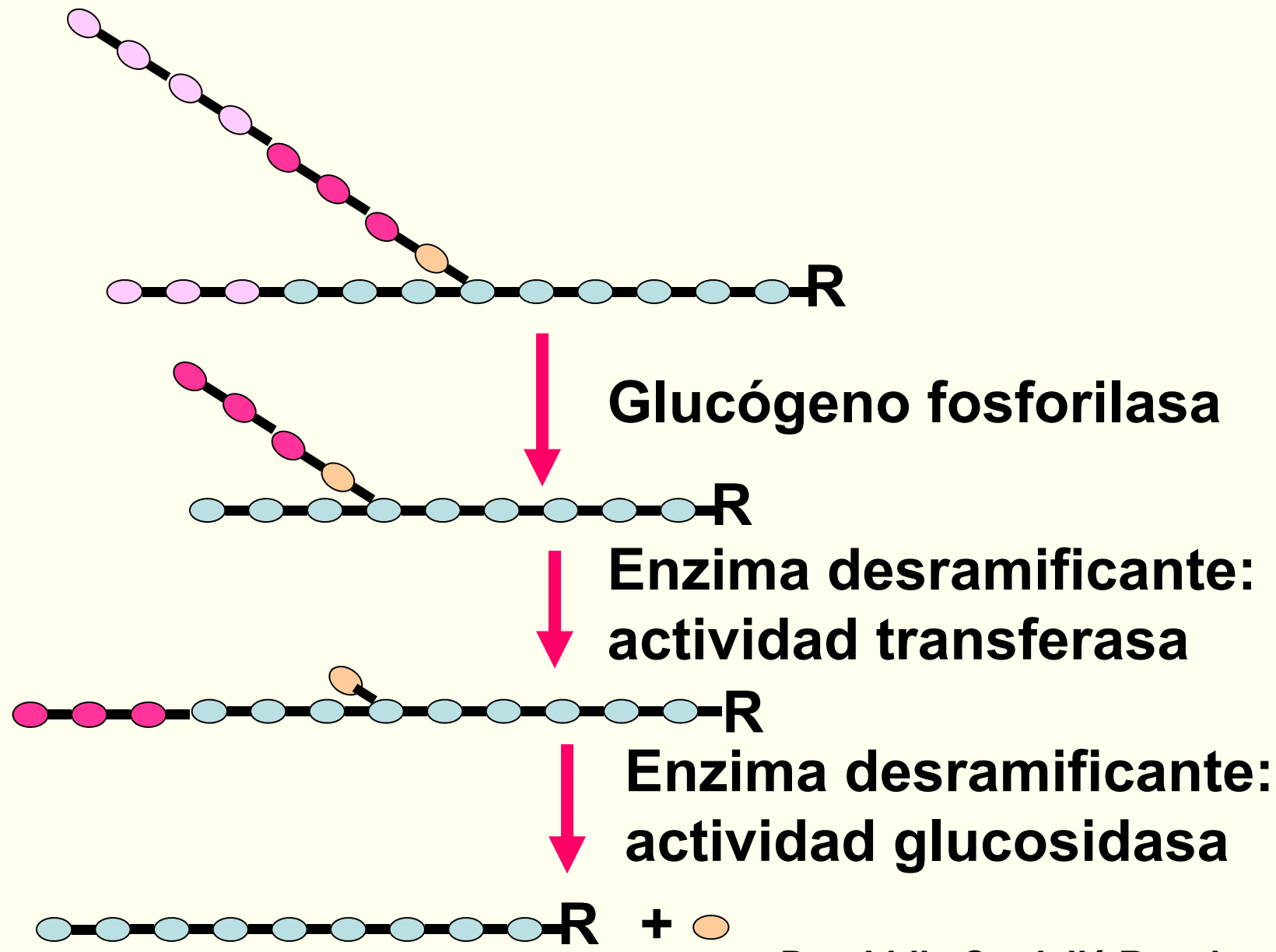

GLUCOGENOLYSIS

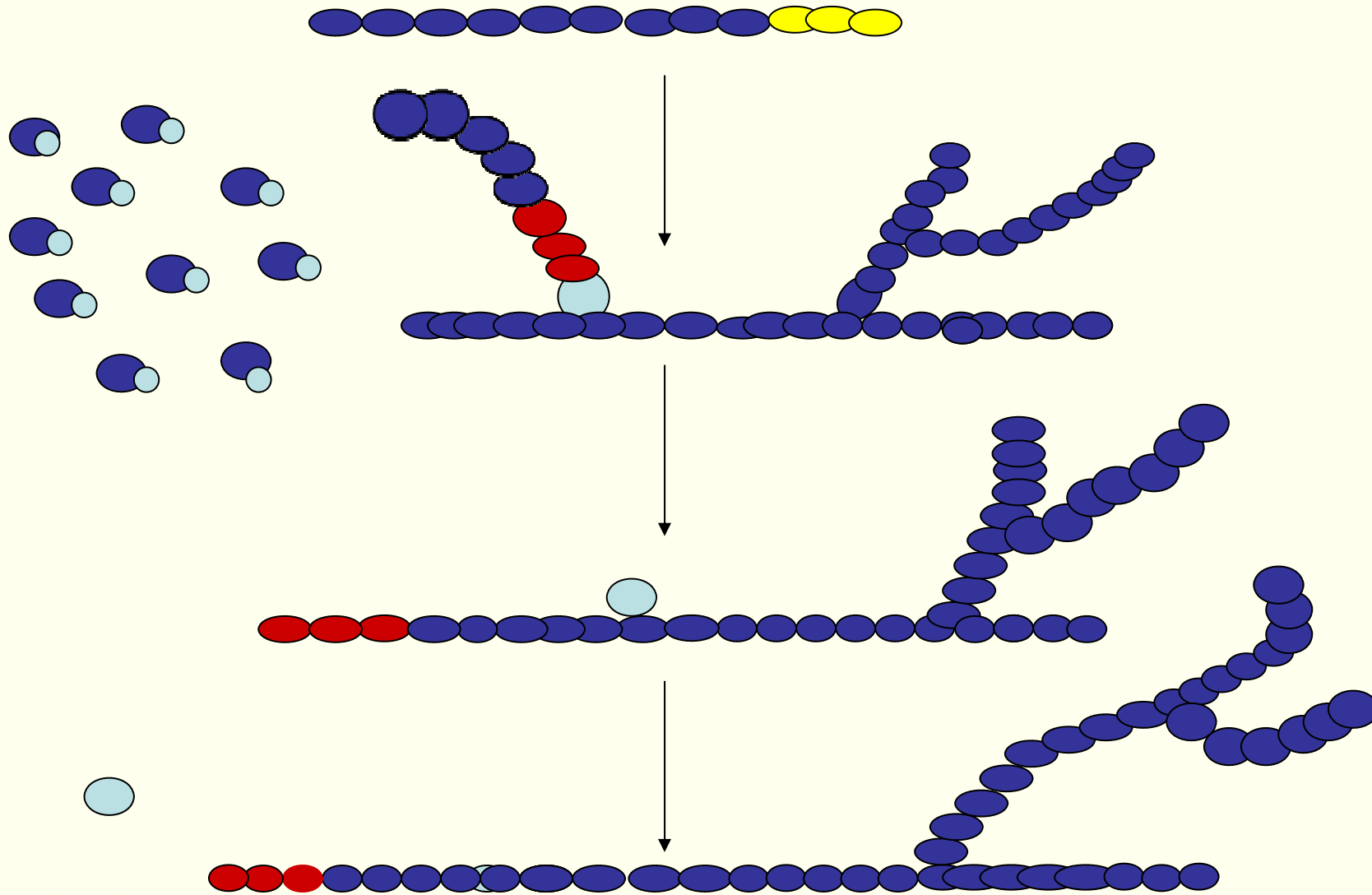

Prof. Ileana Rodríguez

Formación de glucosa en el hígado

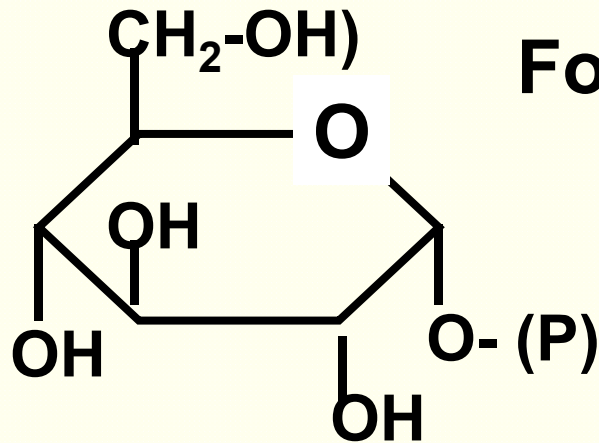

Glucosa-1-fosfato

Fosfoglucomutasa

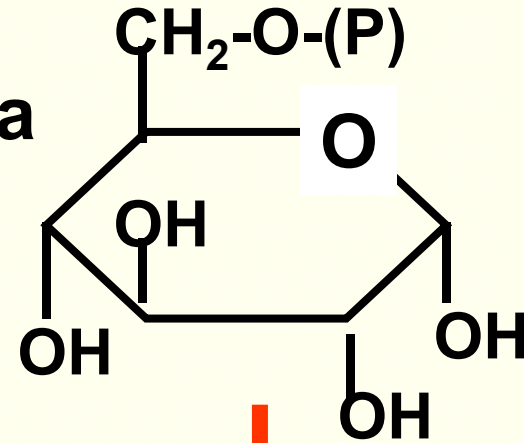

Glucosa.6.fosfatasa

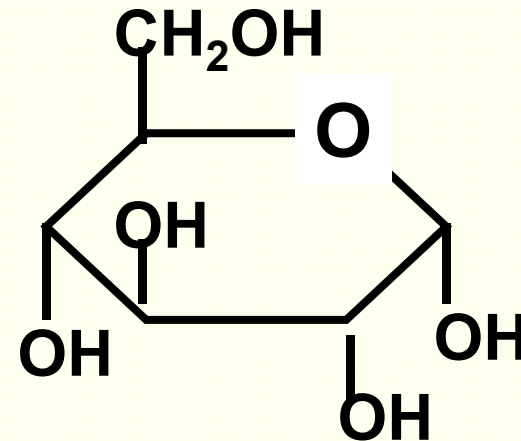

En el Hígado puede formarse glucosa libre que pasa a la sangre y mantiene la glucemia

Significación biológica de la glucogenólisis

Hígado

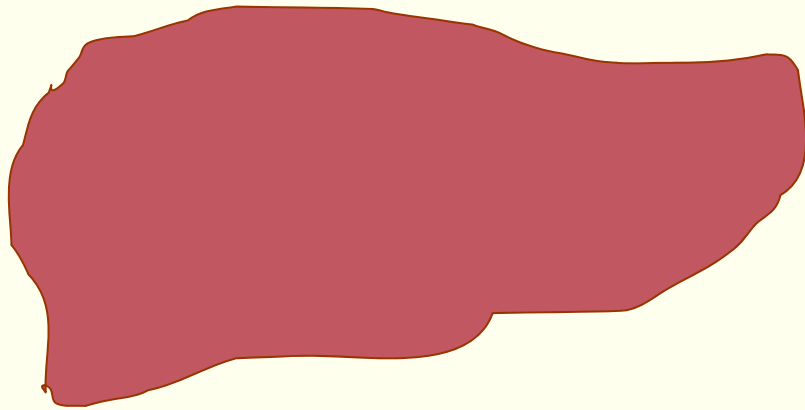

**Aporta glucosa a la sangre.
Mantenimiento de la glucemia**

Músculo

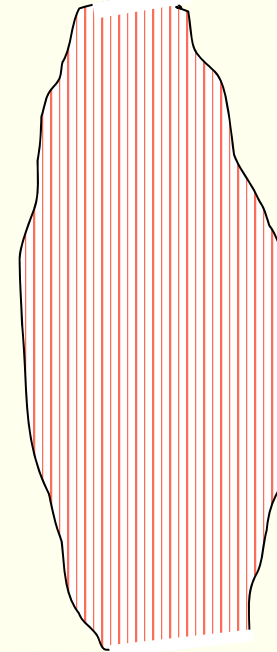

Aporta energía para contracción muscular durante el ejercicio físico

Dra. Lidia Cardellá Rosales

Averigüe la causa molecular de esta diferencia

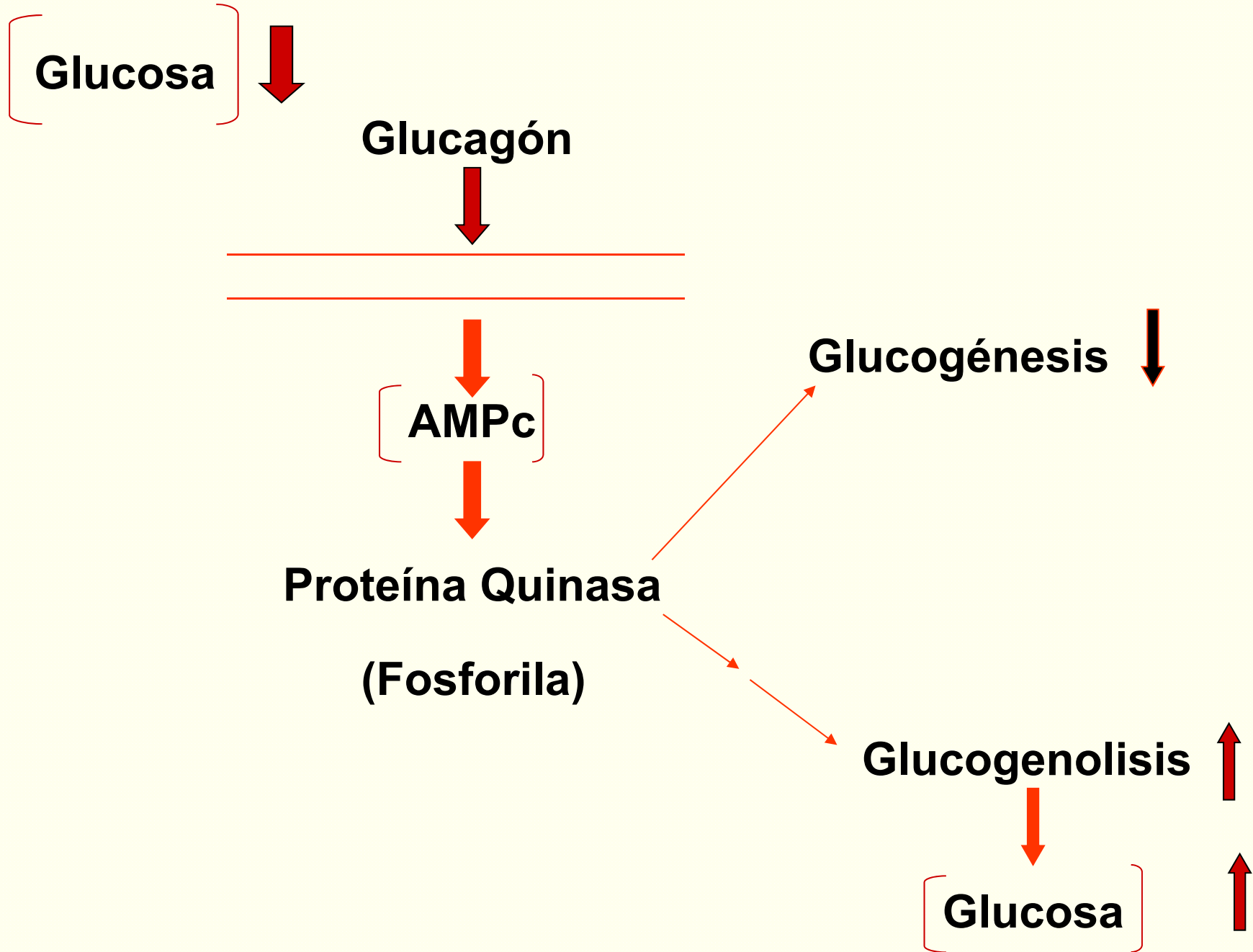

Glucosa



Insulina

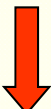
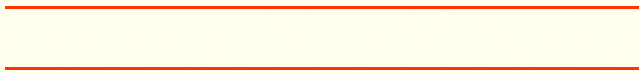

**Fosfatasas
(Desfosforila)**

Glucogénesis



Glucogenolisis



Glucosa

Regulación de la glucogénesis/glucogenólisis

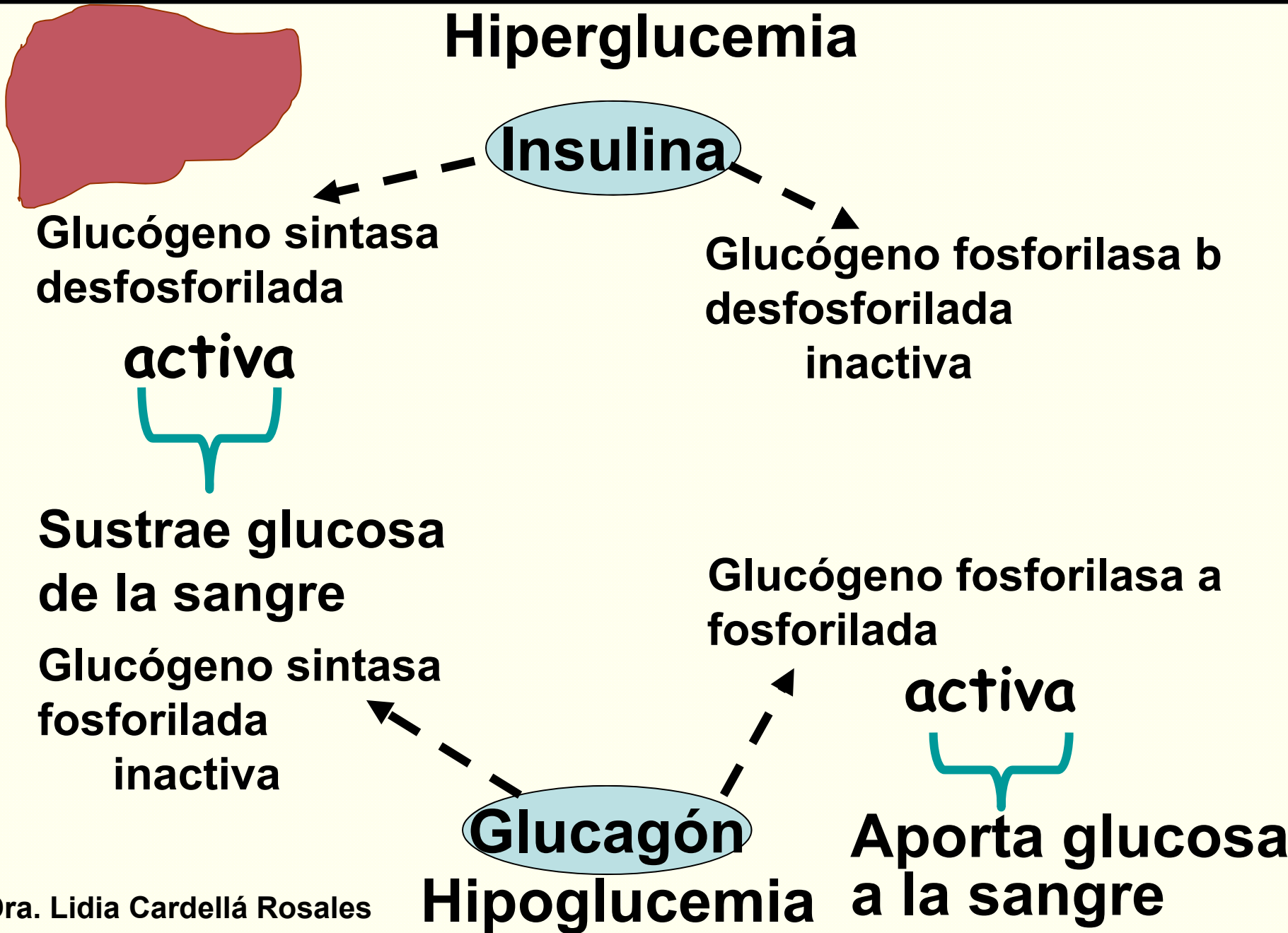

REGULACION COORDINADA DEL METABOLISMO DEL GLUCOGENO

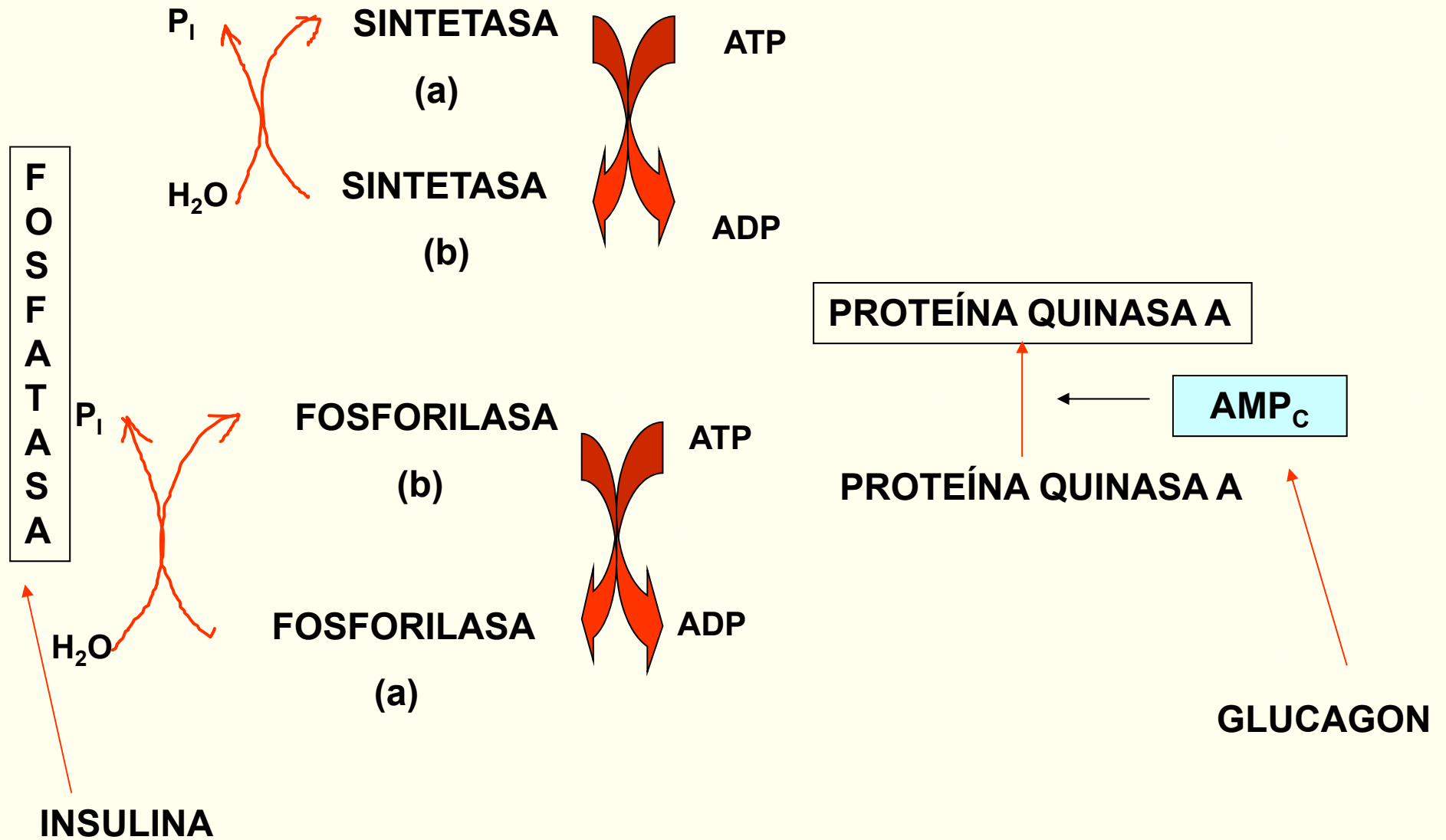

Conclusiones

- ❖ **Los glúcidos constituyen la principal fuente de energía del ser humano.**
- ❖ **La entrada de glucosa a los diferentes tejidos está mediada por los GLUT que difieren en los distintos tejidos.**
- ❖ **La fosforilación inicial de la glucosa provoca su permanencia dentro de las células y su incorporación a diferentes vías del metabolismo dependiendo del tejido y condiciones fisiológicas.**

Conclusiones

- ❖ **El almacenamiento de glucosa en forma de glucógeno permite conservar energía que puede ser utilizada cuando se requiera.**
- ❖ **La importancia biológica del glucógeno hepático y muscular difiere: mantenimiento de la glucemia o aporte energético durante la contracción muscular, respectivamente.**

Estudio Independiente



- **Estudie las diferencias de la entrada de glucosa en cerebro, hígado, tejido adiposo y músculo de acuerdo a los GLUT expresados en estos tejidos.**
- **Compare la fosforilación de la glucosa en cerebro e hígado debido a las hexoquinasas específicas de estos tejidos.**
- **Haga las invariantes para glucogénesis y glucogenólisis.**
- **Para la regulación deben seguirse los pasos en dependencia del mecanismo de regulación de las enzimas reguladoras.**
- **Debe revisar la causa molecular que explica la diferencia en la significación biológica de la glucogenólisis en hígado y músculo.**

Orientaciones del estudio independiente



- Preparar la clase taller de **Control de la Glucemia** según guía de estudiantes que aparece entre los materiales en soporte electrónico.
- Preparar el Seminario de **Metabolismo de Glúcidos** siguiendo las orientaciones de la guía en soporte electrónico.

INVARIANTES

- **Concepto**
- **Importancia biológica**
- **Localización histórica**
- **Localización celular**
- **Precursor (sustrato iniciador)**
- **Productos finales**
- **Etapas**
- **Energética del proceso.**
- **Regulación**
- **Vínculos con otros procesos**

Invariantes para regulación de procesos

Hipoglucemia o hiperglucemia

Hormona que se libera en esa condición

Nombre correcto de la enzima reguladora

(con regulación covalente)

Efecto de la hormona sobre la enzima

Determinar si se activa o inactiva esta enzima

e inferir si se activa o deprime el proceso

Condiciones celulares

↑ **ATP**, nivel energético, ↑ **ADP**, disminución nivel energético

Nombre de la enzima **(con regulación alostérica)**

Papel como efector positivo o negativo del ATP o

el ADP (u otro efector) sobre la enzima e inferir si se activa o inhibe la enzima y por tanto si el

proceso en **cuestión** se activa o se deprime.

Bibliografía



- **Bioquímica Médica:**
Capítulo 42, páginas 709-710 y 714-719
Capítulo 43, páginas 721-742
- **Bioquímicas Humana:**
Capítulo 8, páginas 133-143
- **Guía Clase taller:**
Formato electrónico, sitio FTP
- **Guía Seminario:**
- **Formato electrónico, sitio FTP**

Próxima Conferencia



Metabolismo de la glucosa

Dra. Lidia Cardellá Rosales