

P a r t o n o r m a l

Msc. Dr. Alfredo Nodarse Rodríguez

Especialista de II Grado en Ginecología y Obstetricia.

Profesor Auxiliar.

Hospital Ramón González Coro – Facultad Comandante Manuel Fajardo

Objetivos:

- Explicar los mecanismos del trabajo de parto, parto normal y alumbramiento, teniendo en cuenta los elementos del parto y las manifestaciones clínicas que se producen en sus diferentes etapas.
- Diagnosticar el trabajo de parto y brindar la atención clínica en cada período del mismo.

Contenidos.

- Los elementos del parto. El motor y objeto del parto. Características de la contractilidad uterina normal. Mecanismo del parto en la presentación de vértice.
- Clínica del parto. Período de borramiento y dilatación.
- Período de expulsión y período de alumbramiento
- Atención del parto: diagnóstico del trabajo de parto. Atención del período de expulsión y alumbramiento.



© Royal College of Art London

Recuento anatómico

- Aparato reproductor
 - Genitales externos
 - Genitales internos
 - Mamas

- Genitales externos
 - Vulva y vagina

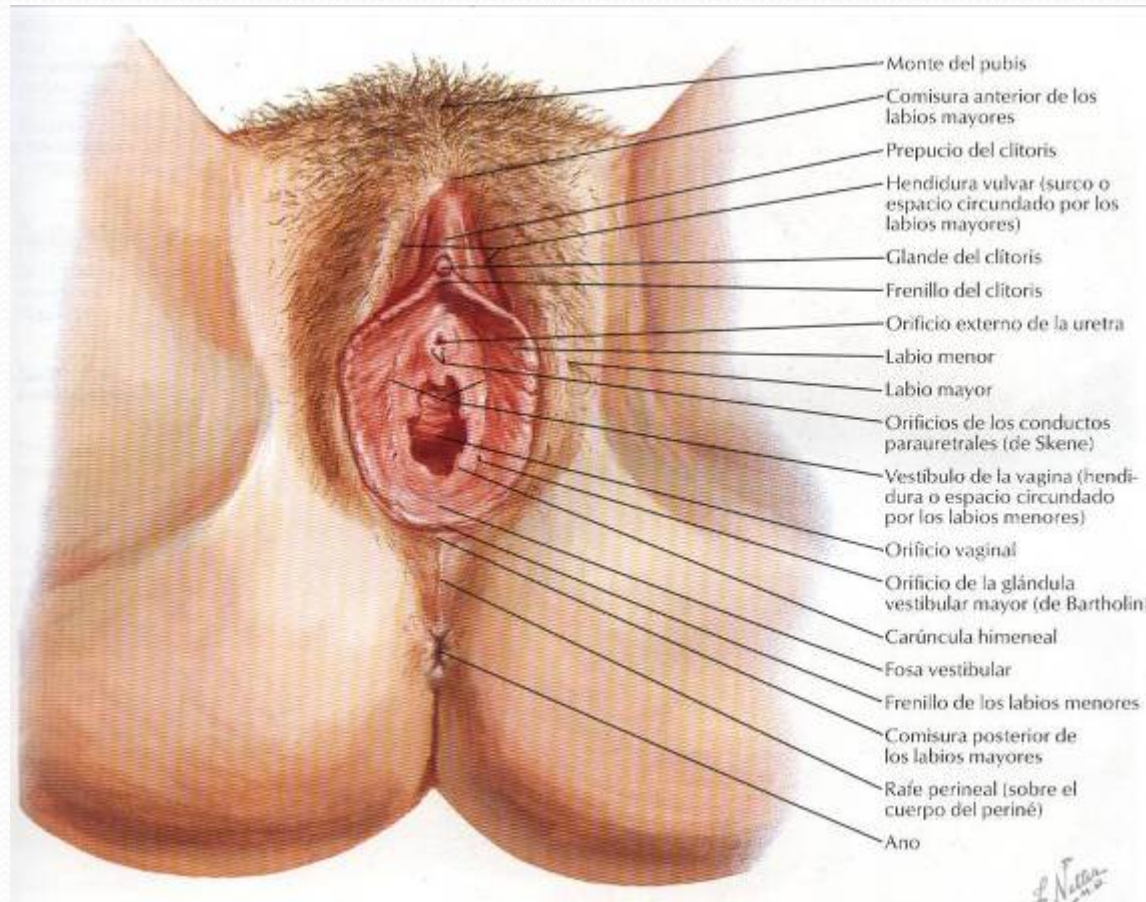

- Mamas

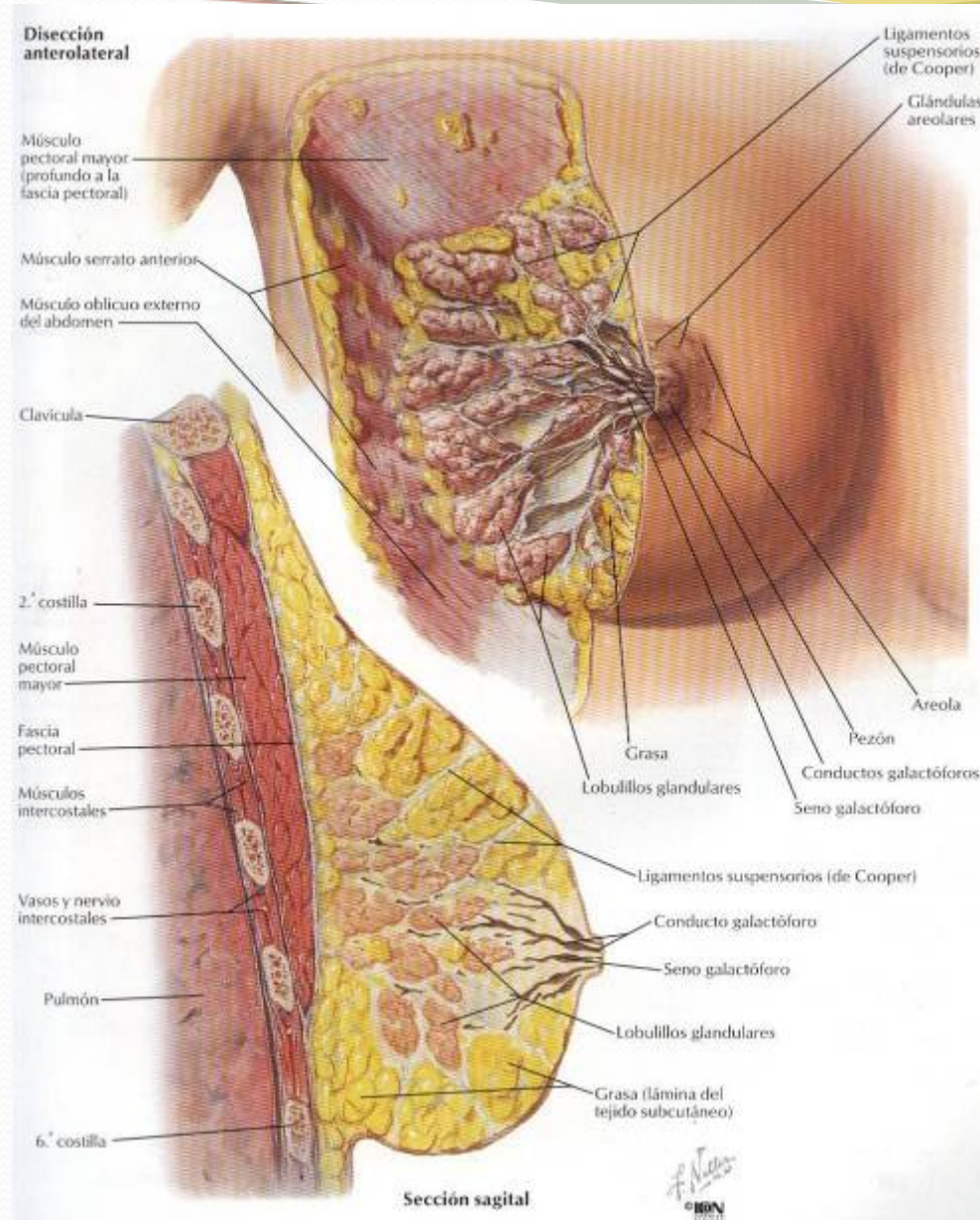

- Genitales internos
 - Útero y anexos

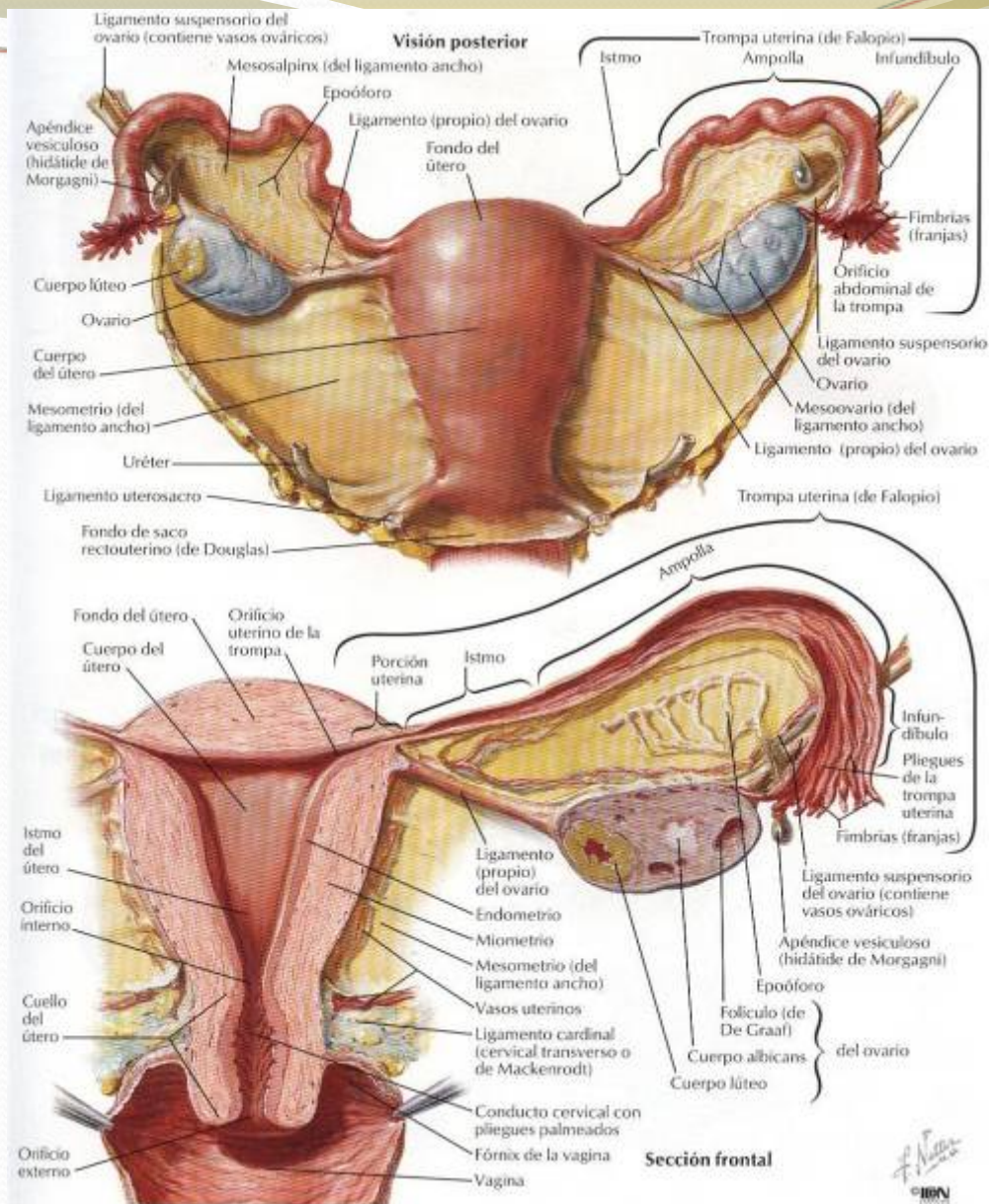
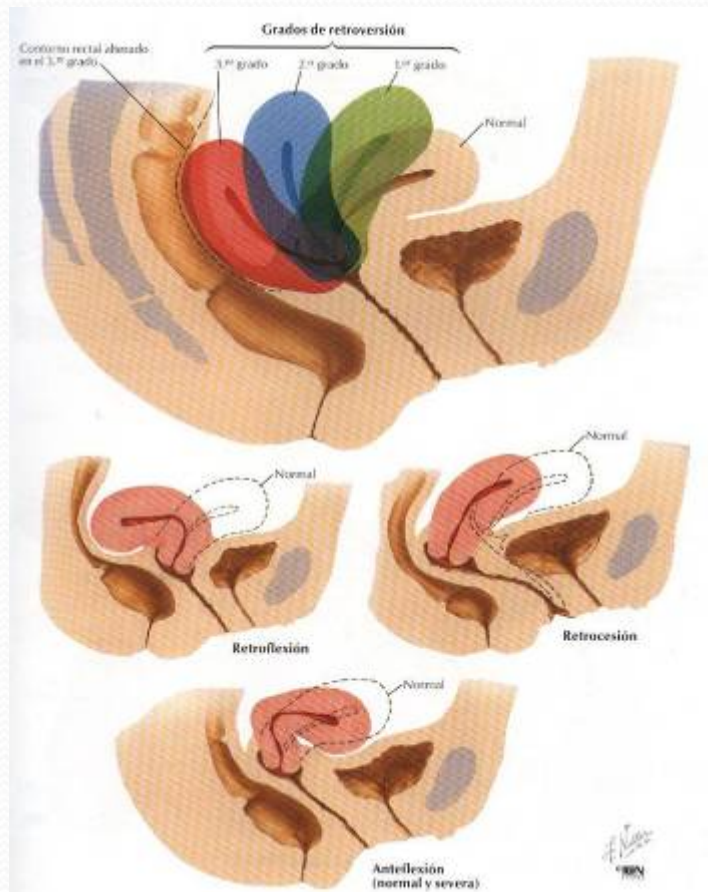

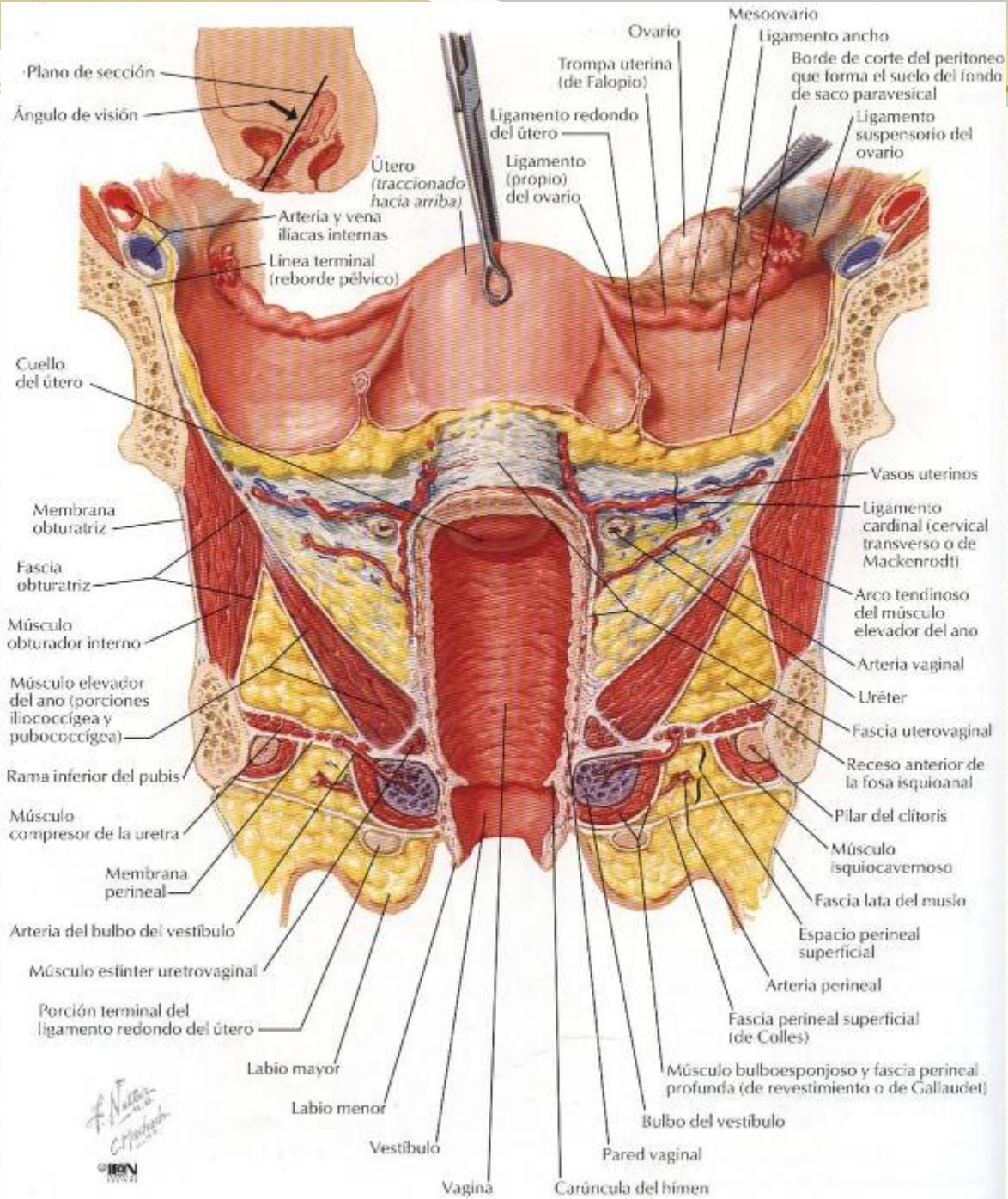

F. Nolasco
 C. M. M. M.
 © IEN
 2002

Arterias y venas

