



PARTO NORMAL

CONFERENCIA



Profesor: MSc Dr. Julio Borrego López

Profesor auxiliar ginecobstetricia

Facultad Manuel Fajardo



Objetivos:



- Explicar los mecanismos del trabajo de parto, parto normal y alumbramiento, teniendo en cuenta los elementos del parto y las manifestaciones clínicas que se producen en sus diferentes etapas.
- Diagnosticar el trabajo de parto y brindar la atención clínica en cada período del mismo.

Contenidos.



- Los elementos del parto. El motor y objeto del parto. Características de la contractilidad uterina normal. Mecanismo del parto en la presentación de vértice.
- Clínica del parto. Período de borramiento y dilatación.
- Período de expulsión y período de alumbramiento
- Atención del parto: diagnóstico del trabajo de parto.
- Atención del período de expulsión y alumbramiento

Recuento anatómico

- Aparato reproductor
 - Genitales externos
 - Genitales internos
 - Mamas



Genitales externos

Vulva y vagina

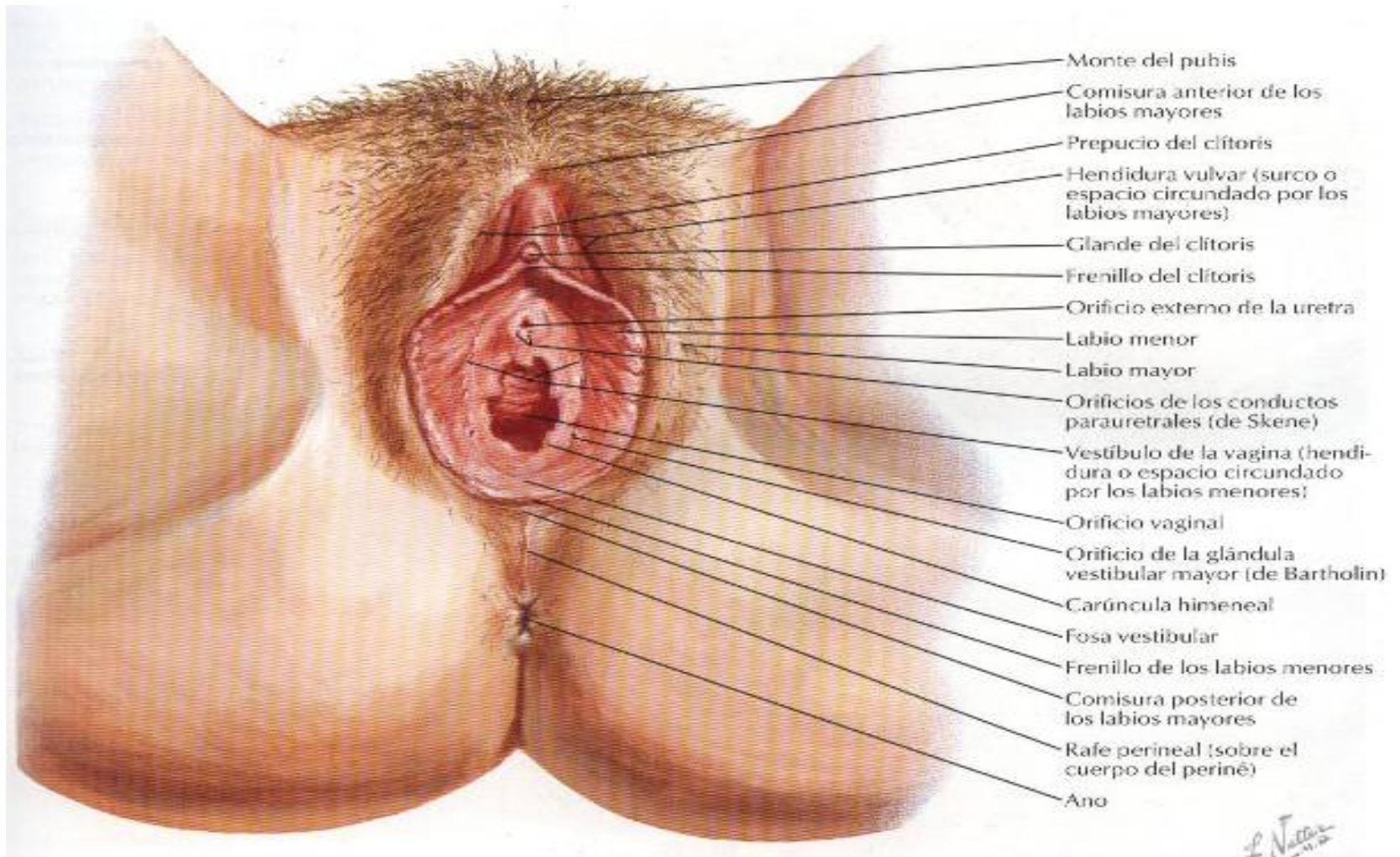

Genitales internos

Útero y anexos

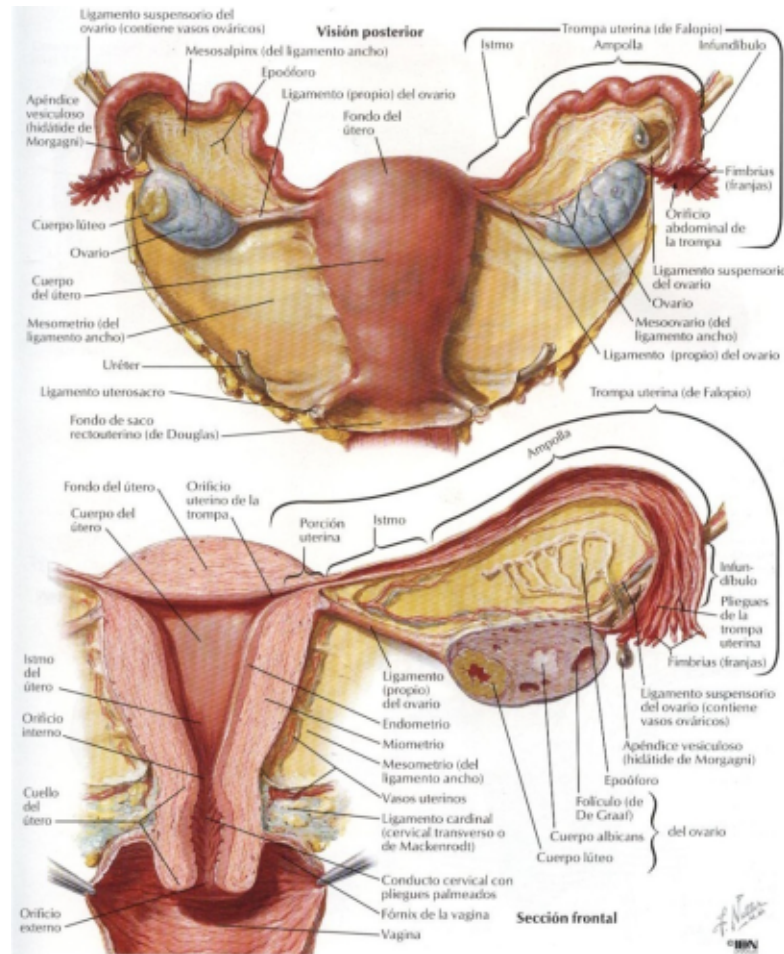

Mamas

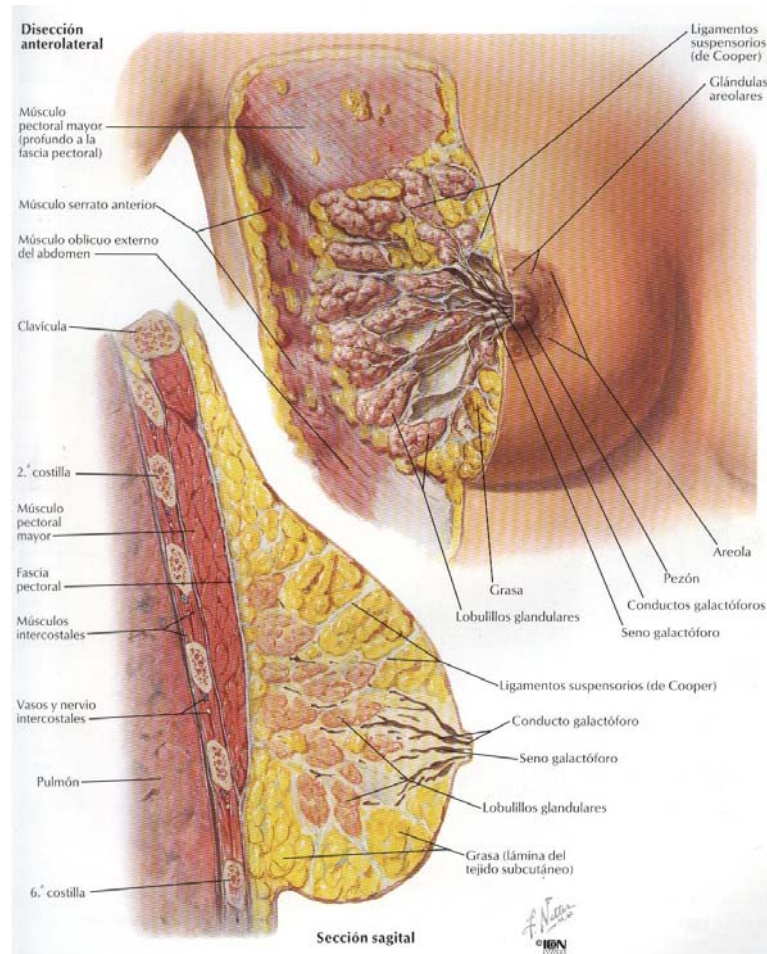

Parto Concepto



El trabajo de parto puede definirse como el borramiento y dilatación progresivos del cuello uterino por la acción de las contracciones uterinas que normalmente llevan a la expulsión del feto viable.